OLYMPICO CLUB

EDIÇÃO NÚMERO 27 - MARÇO A JUNHO/2016 - ANO 6 - WWW.OLYMPICO.COM.BR

CONFIRA TUDO QUE ROLOU NESTA NOITE ESPECIAL

Pág. 20

Mart Minas reforma sua primeira loja inaugurada em Uberaba!

No dia 16 de junho, aconteceu a reinauguração da unidade Mart Minas de Uberaba, localizada na avenida Santos Dumont, nº 1555, bairro Santa Clara. Depois de uma reforma intensa, que durou alguns meses, a loja recebeu melhorias estruturais e visuais, tais como:

- ampliação dos corredores;
- pintura das paredes;
- novos letreiros;
- nova programação visual interna;
- dois novos corredores na área de bebidas;
- ampliação do estacionamento.

Com as melhorias empregadas na loja, tanto os clientes quanto os colaboradores receberam um ambiente mais límpido, organizado e melhor estruturado. Ação que, na sequência de reformas, já está sendo empregada na unidade da Via Expressa de Contagem, uma das lojas mais antigas do grupo.

Além das reformas a serem realizadas no segundo semestre desse ano, está prevista a inauguração de mais três lojas: Pouso Alegre, Paracatu e Patrocínio. As obras já estão em andamento e, até o fim do ano, a rede totalizará 21 lojas dentro do estado de Minas Gerais.

NOVA PROGRAMAÇÃO VISUAL - MART MINAS UBERABA

MART MINAS UBERABA
(AVENIDA SANTOS DUMONT, Nº 1555 - BAIRRO SANTA CLARA)

www.martminas.com.br

/MartMinasAtacadoEVarejo

EXPEDIENTE

PROJETO GRÁFICO
Lúcia Guatimosim

REDAÇÃO
Anna Carolina Alves
APOIO
Sofia Bicalho
Simone Queiroz
Adelina Sette

DESIGN GRÁFICO/DIAGRAMAÇÃO
Rafaella Thomé
comunicacaovisual@olympico.com.br

COMERCIAL/MARKETING
Rafaela Almeida
rafaelamkt@olympico.com.br

COMUNICAÇÃO E EVENTOS
Anna Carolina Alves
eventosenegocios@olympico.com.br

REVISÃO
Adelina Sette
settacom@gmail.com

FOTOGRAFIA
Fernando Robert

IMPRESSÃO
Gráfica Fumarc

Acesse e fique por dentro das programações dos eventos sociais e esportivos.

www.olympico.com.br
Olympico da Serra
Olympicobh

CAPA / Foto:
Fernando Robert

SUMÁRIO

EDITORIAL 07
COM A PALAVRA 08
ENTREVISTA 10
ESPORTE 13
ACONTECEU 18
EVENTOS SOCIAIS 20
CALENDÁRIO ESPORTIVO SOCIAL 28
TORNEIOS INTERNOS 29
ESPORTE RECREATIVO 34
BEM VIVER 35
SAÚDE E BEM-ESTAR 36
BALANCETE 39

OLYMPICO CLUB
Rua Professor Estêvão Pinto, 735 - (31) 3073 9111 / (31) 3073 9112
CEP 30220-060 - Serra - Belo Horizonte-MG

Comentários sobre esta edição, sugestões e outras contribuições serão bem-vindas.

Canal aberto com o associado para responder as principais dúvidas, ouvir críticas e registrar elogios e sugestões: e-mkt@olympico.com.br
31 3073 9122

DESTAQUES

Entrevista
Pág. 10

Arraiá do Olympico
Pág. 20

Baile do Tricolor
Pág. 26

Torneio de Xadrez
Pág. 33

Natação
Pág. 16

Happy Hour
Pág. 22

Torneio de Futsal
Pág. 29

Bem Viver
Pág. 35

EXPEDIENTE

Fundado em 04 de fevereiro de 1940, tendo como Presidente de honra Juscelino Kubitschek de Oliveira, o Olympico foi o segundo Clube esportivo e social a se instalar em Belo Horizonte, originado de um sonho em comum de um grupo de jovens. Os chamados "onze meninos", como são conhecidos seus fundadores, não possuíam maioridade jurídica na época e, portanto, tiveram que contar com o apoio de pessoas adultas para construir a primeira quadra na casa da família Magalhães Pinto.

Foram eles:
Roberto de Magalhães Pinto,
João Câncio Fernandes Filho,
Renato de Magalhães Pinto,
Rogério de Magalhães Pinto,
Mauro Ferreira,
Antônio Carlos Rezende Garcia,
Alberto Soares Teixeira,
Luciano Passini,
Camil Caram,
Gil Guatimosim
e José Vieira.

O Clube, localizado entre as montanhas, em uma maravilhosa área onde, contrário à regra, rejuvenesce a cada dia, preservando o lazer, amizades, família e o desenvolvimento esportivo de crianças e jovens.

DIRETORIA

DIRETORIA EXECUTIVA
Presidente
Nismar Alves dos Reis
Vice-presidente Administrativo
Daniel de Oliveira Cardozo
Vice-presidente Financeiro
Valter Francisco da Silva
Vice-presidente de Esportes
Cristovão Eyer Cabral
Vice-presidente Social
Walney José de Almeida

DIRETORIA SOCIAL/ESPORTES
Diretor Esporte Recreativo
Matheus Jorge Rodrigues Neto
Diretor de Futsal Recreativo
Rossano Farah
Diretor de Peteca
Alonso Antônio Peres Vilcher
Diretor de Sinuca
José Sílvio Abras
Diretor de Squash
Daniel de Oliveira Cardozo
Diretor de Tênis
Sávio Luís Toledo

DIRETORIA DE ESPORTES
Diretor de Basquete
Flávio Rezende Magalhães
Diretor de Futsal
Walfrido Garcia B. Filho
Diretor de Natação
Francisco Marzano O. Souza
Diretor de Voleibol Feminino
Isabel Marinho Teodoro Meninconi
Diretor de Voleibol Masculino
Leopoldo Pires de Castro

Diretora do Projeto Bem Viver
Maria do Carmo Bréscia Fonseca

COMISSÃO FISCAL EFETIVA
Daniel Lopes Garcia
Glauco Naves Corrêa
Jair Eustáquio Ferreira Maia

COMISSÃO FISCAL SUPLENTE
Marco Antônio C. da Cunha
Rodrigo Teixeira Magalhães
Ruy Gomes da Silva Filho

PRESIDENTE DO CONSELHO
Paulo Martins S. F. Bomfim

CONSELHO EFETIVO
Andrea Aragão Rodrigues de Melo
Ângelo Alberto Maestrini
Antônio Chaves Fernandes
Antônio Pinheiro de Almeida
Breno Moreira Montoni
Carlos Alberto Silva Barros
Cláudio Silva de Mello
Cristóvão Eyer Cabral
Daniel de Almeida Barra
Daniel de Oliveira Cardozo
Ewerton Andrade Felix
Felipe Bastos Barros
Guilherme Andrade O. Bernis
Gustavo Dias E. Sarmento
Helton de Oliveira
Henrique Murta Barros
Humberto Pereira da Cunha
Ignácio de Loyola Eyer Cabral
Inimá Rodrigues Souza
Isabela Farah Valadares
João Eduardo Delmaestro Valim
João Penna Martins Vieira
José Carlos Antunes
José Expedito Ferreira
Luiz Augusto Duarte Perdigão
Marcelo Pereira Camilo
Marcus Vinicius Hudson Nascimento
Maria do Carmo Bréscia Fonseca
Maurício Zuquim Macedo
Paulo César Eterovik Baranda
Paulo César Seabra Gomes
Paulo Martins S. F. Bomfim
Pedro Gaspar Wanner
Ricardo Siqueira Campos
Rogério Luiz Lemos Carneiro
Rômulo Ferolla
Rômulo Rocha Mesquita
Rubens Marques Fraga Júnior
Sônia Maria Monteiro
Thomaz de Aquino Pimenta

CONSELHO SUPLENTE
Antônio de Pádua Felga Fialho
Breno Rocha Beltrame
Carlos Reinaldo de S. Bomfim
Érica Daniel Timponi
Fábio Augusto Gentil Buarque
Fernando Henrique de Faria Costa
João Carlos Guimarães
Leonardo Mourão Cardoso
Lucas Grossi Torres
Marcelo de Oliveira Bernardes
Patrícia Maria França dos Anjos
Paulo Tarciano Neves Campos
Pedro Rocha Galvão Júnior
Renata Keile Fabreti de Oliveira
Rodrigo Cézar de Freitas
Rossano Américo Farah
Valter Francisco da Silva
Vinicius Drummond Martins
Walfrido Garcia Barbosa Filho
Walney José de Almeida

CONSELHEIROS NATOS
Hélcio Nunan Macedo
Sebastião Ferreira da Luz
Luiz Carlos Bemfica Cotta Santos

Vendas de Cota
Informamos que, desde 20/12/2013, o valor da cota do Olympico foi reajustada para:
- R$ 10.000,00 (dez mil reais) para pagamento em 10 vezes (entrada, mais 9 parcelas de R$ 1.000,00).
- R$ 9.000,00 (nove mil reais) para pagamento à vista.
- Taxa de transferência para terceiros: 20 (vinte) taxas de condomínio atuais.

PALAVRA DO PRESIDENTE

Foto: Fernando Robert

Nismar Alves dos Reis
Presidente

Nascido em Belo Horizonte - MG, graduado como Engenheiro Civil pela PUC Minas em 1977, proprietário da N. A. Reis Engenharia Ltda, desde 1980. Conselheiro Nato do Olympico Club.

> Somos gratos a todos que têm apoiado o nosso compromisso com a formação esportiva do Olympico. Este é o caminho para o crescimento do nosso esporte.

Amigos associados,

Colhemos bons frutos neste primeiro semestre de 2016. Vitórias expressivas no esporte, parcerias importantes para a continuidade dos nossos projetos, intensas atividades sociais gerando maior integração entre os sócios, projeção do Olympico Club em evidente expansão.

Participamos do Congresso Brasileiro de Clubes 2016, evento realizado pela CBC - Confederação Brasileira de Clubes que desenvolve projetos de incentivo às categorias de base. Atualmente, o Olympico Club é filiado a esta entidade, o que possibilitará a abertura de novas oportunidades de crescimento e fortalecimento do nosso esporte de base.

Também nesse início de ano, a ArcelorMittal nos prestigiou com o patrocínio a dois novos projetos esportivos, o ATLETA OLYMPICO I e o ATLETA OLYMPICO II, ambos aprovados pela SEESP – Secretaria de Estado de Esportes, através do programa Minas Esportiva. Os projetos serão executados a partir de agosto deste ano.

O nosso já conhecido patrocinador Mart Minas, dessa vez, através da Lei Federal de Incentivo ao Esporte, nos presenteou com o aporte de recursos no projeto Excelência no Esporte - Futsal.

Somos gratos a todos que têm apoiado o nosso compromisso com a formação esportiva do Olympico. Este é o caminho para o crescimento do nosso esporte. Sejam bem-vindos novos apoiadores.

Nossa Festa Junina superou todas as expectativas, o ambiente estava propício ao lazer e, acima de tudo, ao resgate cultural das tradições mineiras, agradando das crianças aos adultos. Agradeço a todos que se empenharam para que alcançássemos mais este sucesso.

Os Torneios Internos do Clube já têm sucesso garantido. A cada edição, são mais prestigiados. Destaque especial ao Torneio de Xadrez, uma novidade que agradou a todos os participantes.

Convido a todos para participarem das Olympiadas, um evento dinâmico e interativo que abrange todas as faixas etárias em várias modalidades esportivas. Faça sua inscrição, o torneio irá acontecer no mesmo mês das Olimpíadas, em agosto.

Forte abraço,

Nismar

NOVOS DIRETORES DE VÔLEI FEMININO E MASCULINO

Isabel Marinho Teodoro Meniconi - Diretora de Vôlei Feminino

"Com surpresa, recebi o convite para a Diretoria de Vôlei Feminino e me senti muito honrada. Um trabalho bastante diferente do que estou habituada, mas com grande significado. Fui atleta durante minha adolescência e, hoje, jogo no time Adulto/Master. Quero contribuir para que o meu Clube do coração continue transformando vidas, dando oportunidades, promovendo saúde e bem-estar, mostrando às atletas o valor do esporte, da convivência, da luta pela superação pessoal e da equipe. Este é o meu principal objetivo. Conto com toda a equipe do Clube para exercer minha função com competência, empenho, disposição. Agradeço como fui recebida por todos e mãos à obra."

Foto: Fernando Robert

Leopoldo Pires de Castro - Diretor de Vôlei Masculino

"Quem sou eu? Leopoldo Pires de Castro, engenheiro civil, casado, duas filhas. Passei boa parte do tempo livre da minha infância e juventude no Olympico. Fui atleta da Natação de 1970 a 1971 e, do Vôlei de 1972 a 1976. Tenho inúmeras boas lembranças dos amigos que tinha e ainda tenho aqui.

Fui convidado para ajudar o Vôlei Masculino. Assumi com muito orgulho e espero conseguir fazer um bom trabalho. Defini uma meta pessoal: resgatar a excelente imagem que nossa equipe de Vôlei já teve no cenário nacional. Sei que pode parecer utopia, mas toda viagem precisa ter um ponto aonde se quer chegar.

Entendo que o segredo de sucesso em qualquer empreendimento está no planejamento, dedicação e foco nos resultados, comemorando cada passo como uma vitória.

Foto: Fernando Robert

O Olympico já formou grandes atletas em todos os esportes, a partir de suas categorias de base. Quanto mais cedo o atleta começar no esporte, maiores serão suas chances de se destacar e seguir carreira profissional, o que é foco para todos ou quase todos os que dedicam horas e horas em treinamento e preparação física.

Assim, buscarei voltar com as categorias de base, a partir do próximo ano. Pode parecer estranho estipular projetos de longo prazo tendo eleições a cada biênio, mas não vejo outro caminho para quem tem amor pelo Olympico e quer vê-lo no topo de todas as competições. O mais importante é plantar a semente."

www.fundacaoarcelormittal.org.br ArcelorMittalBR

ArcelorMittal

A ArcelorMittal foi a empresa que mais investiu em esporte em Minas Gerais em 2014 e 2015, via Lei Estadual de Incentivo ao Esporte.

Ao apoiar projetos como o *Atleta Olímpico*, a ArcelorMittal se orgulha em promover a inclusão social e contribuir para a formação dos atletas do amanhã.

LEONARDO GLOOR - ARCELORMITTAL

Redação: Adelina Sette / Fotos: Fernando Robert

Leonardo Gloor, diretor da Fundação ArcelorMittal, nos deu a honra de dedicar uma tarde para bater papo com nossos jovens atletas. Iniciando uma parceria com o Olympico Club, a ArcelorMittal tem demonstrado uma participação efetiva e motivadora junto aos atletas das categorias de base. Em um encontro bastante descontraído, os jovens tiveram a oportunidade de compartilhar do conhecimento e experiência de Leonardo Gloor, em relação à filosofia e atuação da empresa no incentivo ao esporte em geral.

Gabriel Gatti, da equipe Infanto-juvenil do Olympico, iniciou: A empresa costuma realizar torneios internos entre os funcionários para incentivar o esporte?

L.G. A ArcelorMittal tem muitas unidades industriais, no Brasil são 29. É difícil juntar todos os funcionários para fazer torneios. Mas temos clubes na maioria das cidades, onde são feitas competições recreativas. Os funcionários são incentivados a participar porque o esporte traz disciplina, organização, foco, espírito de equipe e tudo isso estimulado de forma lúdica reflete no trabalho. Também auxilia na preservação da saúde e gera benefícios para o ser humano, para sua vida adulta, porque traz responsabilidade e influencia positivamente no comportamento da pessoa. A ArcelorMittal preza a saúde e o bem-estar de seus funcionários. Fui sócio-atleta do Olympico, entre 12 e 13 anos, equipes Pré-mirim e Mirim de Futebol de Salão. O Olympico está na minha formação, no meu coração, embora nunca tenha sido sócio. Há 43 anos, na primeira partida de Futsal que disputei no Campeonato Interclubes, era reserva do time e, ao entrar em campo, um lateral adversário esbarrou nas minhas costas e fiz um movimento brusco de defesa. Nem cheguei a pegar na bola, em cinco segundos fui expulso. Um aprendizado imenso para a minha vida! Fracasso total. Com isso, aprendi a vacilar menos.

Naila Macedo (13): O que a ArcelorMittal espera de nós, atletas?

L.G. Uma empresa tem um conjunto de valores e princípios. Respeito entre as pessoas, preocupação com a imagem perante a sociedade. Por que investir em patrocínio? Porque existem Leis Federais, Estaduais e Municipais de Incentivo ao Esporte que facilitam o patrocínio a projetos bons como os do Olympico e de outros clubes. A ArcelorMittal acredita que, ao apoiar os atletas, está contribuindo para uma sociedade melhor, para existirem pessoas com qualidade de compromisso, disciplina. Estaremos sempre atentos se está sendo bem executado, se os atletas têm uniforme adequado e se há uma equipe de profissionais competentes para atender e gerir esse processo de desenvolvimento. Se essa equipe tiver vitórias, ótimo. Mas a nossa principal expectativa é que o Olympico consiga fazer um trabalho bem feito com o maior número de atletas. Aqui, tem... 370 jovens no total! É muita gente para ser trabalhada. Esperamos de vocês que sejam pessoas melhores!

Layra Arantes (17): Qual a expectativa que a ArcelorMittal tem dessa parceria com o nosso Clube?

L.G. Expectativa de estar contribuindo com um Clube que tem tradição, uma história super importante para Belo Horizonte, para o bairro da Serra e para o esporte especializado. Sabemos que estamos apoiando gente séria, trabalho de qualidade. Desejamos que essa parceria seja duradoura porque estamos muito felizes com o retorno. O acompanhamento constante é porque damos valor a essa parceria e zelamos pelo nome da ArcelorMittal. Ao associarmos nosso nome a um clube da projeção do Olympico, estamos confirmando que somos uma empresa séria porque somos parceiros de um Clube sério.

Pedro Maciel (18): A ArcelorMittal promove, para os funcionários, palestras sobre esporte, qualidade de vida?

L.G. Sim. Esse é um tema muito importante. A indústria siderúrgica não se limita a fabricar aço. Existem várias etapas de transformação do aço até o produto final, um processo longo que envolve riscos de saúde, integridade física, como quaisquer atividades industriais. O mais importante para a ArcelorMittal são as pessoas que trabalham lá. Máquina se compra, mas quem a conduz tem que saber se cuidar e do colega que está ao lado. Tem que ter saúde. No final de abril, aconteceu o Dia Mundial da Segurança na ArcelorMittal. Todas as suas unidades industriais no mundo, 290 mil empregados em mais de 60 usinas e fábricas, param o dia inteiro para falar sobre segurança. Em setores que não podem parar, há revezamento. Em outubro, é o Dia Mundial da Saúde. A empresa dedica muito tempo e dinheiro a esse assunto porque é muito sério. E o esporte está embutido na questão. A ginástica laboral para os empregados nas unidades industriais é uma delas.

Pedro Maciel (18): Que medidas a ArcelorMittal está tomando nesse momento de crise?

L.G. São muitas. Diminuiu a produção, voltou o foco comercial para exportação, tem avaliado os processos internos em todas as áreas. Um momento duro, apesar da ArcelorMittal ter sido a indústria que menos demitiu. Uma pergunta importante porque se a empresa vende menos, tem menos recurso para aplicar em leis de incentivo. Mas acredito que o patrocínio do Olympico não está em risco porque para aprovação dos projetos, há um comitê que analisa uma série de critérios e o Olympico atende todos.

Rafaela Almeida, Marketing: Qual o motivo do apoio à base e, não, a um atleta de ponta?

L.G. Nossa opção por investir na base é uma contribuição para a sociedade. Temos um slogan "Transformando o amanhã" e consideramos que contribuímos para a transformação do amanhã do país, fortalecendo a juventude, oferecendo-lhe a oportunidade de um desenvolvimento melhor. Se investíssemos em atletas individuais, teríamos recurso para apoiar em torno de 20. Hoje, apoiamos quatro mil jovens em nossos projetos de esporte e alguns podem vir a se destacar lá na frente. Esta é a ideologia da ArcelorMittal.

Pedro Maciel (18): Que precauções a ArcelorMittal toma para preservar o meio ambiente?

Tomamos muitas iniciativas porque a atividade siderúrgica é agressiva. Hoje, muito menos. Existe o olhar para o meio ambiente da produção da empresa e o olhar para o meio ambiente da sociedade. Para a produção nos diversos setores, há equipamentos e procedimentos que fazem com que a poluição gerada seja mínima. Por exemplo, com o tratamento, a água utilizada no processo de produção pode ser 99% reutilizada. Quando é devolvida para o rio está mais limpa, devido à filtragem. Temos a ISO 14.000, uma certificação exigida para que as empresas possam vender seu produto no exterior. Quanto ao cuidado com a sociedade, no caso de epidemias, criamos campanhas internas e levamos para os funcionários as da sociedade. Estímulo para o desempenho da cidadania. Enfim, é complicado, mas não dá para viver sem mineração. A humanidade precisa do aço. Ele está presente em grande parte dos produtos. Portanto, esse aço tem que ser bem feito, com muito cuidado para se evitar poluição.

Encerrando, a coordenadora de Esporte, Sofia, agradeceu em nome do Olympico pela presença de Leonardo Gloor, pela oportunidade de conhecer melhor a empresa que apoia o esporte do Clube e pela importância desta parceria. Por sua vez, Leonardo agradeceu a todos e, principalmente, aos atletas que honram o nome da ArcelorMittal na camisa.

Leia a entrevista na íntegra, em nosso site. www.olympico.com.br

SEJA UM PATROCINADOR, VOCÊ TAMBÉM!

Como é de conhecimento público, o Olympico está executando, com o apoio da ArcelorMittal, o projeto ATLETA OLYMPICO que está beneficiando todas as nossas modalidades esportivas.

O projeto é fomentado pelo programa MINAS ESPORTIVA INCENTIVO AO ESPORTE que viabiliza o apoio financeiro oferecido por empresas a projetos esportivos aprovados pela Secretaria de Estado de Esportes (SEESP), através da dedução do saldo devedor mensal do Imposto sobre Operações Relativas à Circulação de Mercadorias e sobre Prestações de Serviços de Transporte Interestadual, Intermunicipal e de Comunicação (ICMS), também conhecido como "ICMS Corrente".

Em setembro de 2015, protocolamos junto à SEESP - Secretaria de Estado de Esportes de Minas Gerais, dois projetos esportivos: ATLETA OLYMPICO I e ATLETA OLYMPICO II.

Em junho deste ano, ambos foram aprovados e contam com o patrocínio de 100%, da ArcelorMittal.

É gratificante podermos contar com empresas que acreditam no esporte como agente de inclusão social.

Ações como esta nos motivam a aperfeiçoar, ainda mais, nosso trabalho de formação de cidadãos através do esporte.

O Olympico Club está com as portas abertas a novas parcerias e à troca de experiências, pois elas dignificam o trabalho, expandem horizontes e criam oportunidades.

Texto: Simone Queiroz/ Foto: Natação Olympico

VÔLEI FEMININO

Copa Cidade Maravilhosa

Foto: Andressa Abecassis

A equipe Infanto-juvenil de Vôlei Feminino disputou, entre os dias 26 e 29 de maio, a 3º edição da Copa Cidade Maravilhosa, no Rio de Janeiro. A equipe do Tricolor da Serra ganhou duas das cinco partidas disputadas e conquistou o 7º lugar da competição.

Copa ArcelorMittal / Mackenzie

Durante o mês de maio, a equipe Sub-18 do Olympico disputou a 3º edição da Copa Mackenzie / ArcelorMittal de Vôlei. As nossas meninas conquistaram o 3º lugar ao ganharem por 3 x 1 da equipe da Prefeitura de Betim. Na ocasião, a jogadora Maria Júlia Santos foi eleita a melhor atleta da partida. A final do campeonato foi disputada pelas equipes do Minas TC e Mackenzie, terminando com um placar de 3 x 1 para as minas tenistas

Foto: Pró Vôlei Categorias de Base

VÔLEI MASCULINO

Pai e filho vestem a camisa do Tricolor

Fotos: Arquivo Pessoal Rogério

Em junho, o Olympico recebeu a ilustre visita de Rogério Fernandes, ex-atleta que brilhou no cenário do Vôlei nacional. Sua visita foi muito importante e emocionante, principalmente pelo motivo que o trouxe até aqui: seu filho, Gabriel Fernandes, que hoje é jogador da categoria Sub-16 de Vôlei e escolheu o nosso Tricolor da Serra, pois sonha seguir os passos do pai.

Rógerio começou sua carreira de Vôlei no Olympico em 1999 e defendeu nossas cores até o ano de 2002, quando já estava na categoria Infanto-juvenil. Durante sua trajetória, defendeu o Minas Tênis, sendo eleito o melhor bloqueador da temporada 2004/2005 e o Sada Cruzeiro, onde conquistou a Superliga em 2012 e o Sul-americano de Clubes, no mesmo ano. Em 2015, o atleta encerrou sua carreira no Vôlei.

Obrigado Rogério, visitas como a sua nos mostram que seguimos pelo caminho certo na preparação da base do esporte!

BASQUETE

IV Copa Olympico de Basquete

A 4ª edição da Copa Olympico de Basquete foi um sucesso e nosso Tricolor da Serra fez bonito na competição. Entre os dias 18 e 22 de maio, o Olympico organizou mais uma edição desse campeonato que está oficialmente no calendário das federações.

Na Sub-13, o Olympico conquistou a prata, após uma acirrada final conta a equipe do Minas TC. Também disputaram essa categoria as equipes do Álvares Cabral (ES) e Ginástico (MG).

Na Sub-17, o nosso Tricolor da Serra ficou com a 4ª colocação. Quem se sagrou campeão, foi também a equipe do Minas Tênis. Essa categoria ainda contou com a participação das equipes do Minas Brasília (DF), Álvares Cabral (ES) e Mackenzie Esporte Clube (MG).

Resultados Sub-13

1º Minas TC
2° Olympico
3º Álvares Cabral
4º Ginástico

Melhor técnico: Zânio Gontijo - Olympico Club
Melhor jogador: Theo - Olympico Club
Melhores alas: Vítor - Minas TC e Rodolfo - Álvares Cabral
Melhores pivôs: Matheus - Minas TC e Richard - Olympico Club
Melhor armador: Theo - Olympico Club

Resultados Sub-17

1º Minas Tênis Clube
2º Minas Brasília
3º Álvares Cabral
4º Olympico Club
5º Mackenzie

Melhor técnico: Paulo César - Minas Brasília
Melhor jogador: Osvaldo - Minas Brasília
Melhores alas: Ramon - Álvares Cabral e Mário - Olympico Club
Melhores pivôs: Matheus - Minas TC e Samuel - Olympico Club
Melhor armador: Robson - Minas TC

Foto: Fernando Robert

Homenagem nas comemorações dos 70 anos do Ginástico

O Olympico Club recebeu uma homenagem do Esporte Clube Ginástico em reconhecimento especial pela relevante parceria estabelecida em prol do Basquete mineiro. A homenagem aconteceu no dia 2 de maio, na Câmara Municipal de Belo Horizonte, durante a solenidade em homenagem aos 70 anos do Clube Ginástico. Estiveram presentes representando o Olympico o presidente, Nismar Alves, o vice-presidente Financeiro, Valter Francisco e os diretores Flávio Magalhães, Walfrido Garcia e Leopoldo Pires.

Nismar Alves, Márcio Tibo e Flávio Magalhães na homenagem

Foto: Rafaela Almeida

Liga Ouro, a porta de entrada para a NBB

A equipe Ginástico/Olympico encerrou sua participação na Liga Ouro de Basquete Adulto com um placar de 3 x 0 nas semifinais para o Vasco da Gama, campeão da edição deste ano. Liga de acesso a NBB, a Liga Ouro contou com a participação das equipes Campo Mourão, Vasco da Gama e Sport Recife, além do Ginástico/Olympico. Fruto de uma parceria entre dois importantes clubes formadores de Belo Horizonte, o Ginástico/Olympico venceu cinco dos 12 jogos que disputou na fase classificatória e terminou a competição em 3º lugar.

Foto: LNB

FUTSAL

Parceria com Prefeitura de Contagem promete fortalecer nossas equipes

Uma parceria que tem tudo para dar certo. Podemos definir assim a parceria entre o Futsal do Olympico Club e o da Prefeitura de Contagem, para a temporada 2016 das equipes Sub-17 e Sub-20.

A parceria foi concretizada após o contato entre os treinadores Henrique Barcellos de Contagem e Rafael Cozzi do Tricolor da Serra. Ela ajudará na execução do Projeto Esporte na Cidade e tem como objetivo principal fortalecer o Futsal em Minas Gerais, aumentando assim a força das duas equipes. O projeto só conseguiu ser realizado graças ao patrocínio da MBR, Patrus e Tambasa e apoio do "De Peito Aberto Incentivo ao Esporte" e da Secretaria Municipal de Esportes, Lazer e Juventude de Contagem.

O Olympico cederá toda sua estrutura física, seus profissionais e os atletas. Contagem entrará com sua comissão técnica e atletas. Para o diretor de Futsal do Olympico, Walfrido Garcia, "graças a essa parceria poderemos dar sequência ao nosso trabalho de oportunizar aos nossos atletas jogarem no Olympico até a fase adulta, reforçando os laços de amor ao nosso esporte e ao Clube".

Foto: Federação Mineira de Futsal

Futsal brilha no 1º Turno do Metropolitano

O Futsal do Olympico representou bem o nome do Tricolor da Serra no 1º turno do Campeonato Metropolitano. Com uma campanha excepcional, todas as equipes conquistaram boas posições. O Sub-11 e o Sub-13 se sagraram campeões do turno, já as equipes Sub-15, Sub-17 e Sub-20 ficaram com o vice-campeonato.

Foto: FM Futsal

Estamos na torcida pela sequência de bons resultados no 2º turno! Parabéns, garotada!

Olympico na Seleção Mineira

Foto: Sofia Bicalho

O Olympico estará bem representado na Seleção Mineira de Futsal Sub-15. Isso porque dois atletas nossos, Alexandre de Jeruzalém e João Vitor Peixoto, foram convocados para disputar o Campeonato Brasileiro de Seleção. Estamos torcendo por vocês, rapazes!

NATAÇÃO

Fotos: FAM

Participação especial no Campeonato Sênior

A equipe de Natação do Olympico participou, entre os dias 27 e 28 de maio, da XVII Super Copa disputada em Belo Horizonte, no Minas Tênis Clube.

Nossa equipe conquistou o 5º lugar geral, mas o destaque ficou para o 3º lugar conquistado na categoria Júnior entre os 12 clubes participantes.

Parabéns a todos os atletas e à comissão técnica pela conquista.

Atletas Participantes:
Hugo Drumond Chaves, Paulo Rogério Scultori Telles de Azevedo, Thiago Viane Bragião, David Quintiliano Pereira Vargas

Destaque:
Nosso atleta Hugo Drumond Chaves foi Campeão Mineiro nos 1500m Livre e 50m Costas; Prata nos 200m Costas e 400m Livre e 5º lugar no 200m Livre.

Equipes participantes: Olympico Club/Oculare, Aqualino Sport Ltda ME, Ass. Esport. Rec. Usipa - MG, Clube Bom Pastor, Clube Rec. e Esportivo dos Servidores Públicos, Estrela do Oeste Clube, Mackenzie Esporte Clube, Minas Tênis Clube, Pica-Pau Country Club, Praia Clube, Sesi Esport MG, Sport Club Juiz de Fora.

Copa ArcelorMittal

O Olympico disputou, no dia 30 de abril, a Copa ArcelorMittal de Natação nas categorias Pré-mirim, Mirim e Petiz. A competição aconteceu no Mackenzie e contou com a participação de 51 atletas.

Ao final, o Olympico Club ficou com a 3ª colocação Geral e o 2º lugar no quadro de medalhas, sendo 10 ouro, 8 prata e 8 bronze, além de prata no revezamento.

Parabéns a todos os atletas que melhoraram as suas marcas e nadaram de forma brilhante.

RESULTADOS DA NATAÇÃO

Campeonatos disputados: 5

Medalhas conquistadas: 167

Medalhas de Ouro: 98

Medalhas de Prata: 33

Medalhas de Bronze: 36

DESTAQUE

Ariana Martins - Campeã mineira Petiz

Hugo Drumond - Campeão mineiro Júnior

NATAÇÃO

Clube sedia Campeonato FAM Mirim

No dia 14 de maio, foi realizado no Olympico Club o FESTIVAL FAM MIRIM DE INVERNO 2016, com a participação de seis equipes (Academia Albatroz /Sander, Makenzie Esporte Clube, Minas Tênis Clube, CAT Maré, Jaraguá Country Club e Olympico Club).

Segundo o técnico Leandro Luiz Murchd Santos, "o evento é considerado como o Campeonato Mineiro Mirim, fechando o primeiro semestre da categoria em 2016".

Com um total de 101 participantes, sendo 10 do Olympico, os nossos atletas nadaram com muita garra, conquistando várias medalhas e ótimas colocações, sendo o destaque para todos os que melhoraram suas marcas e nadaram de forma brilhante. Em um total de 16 medalhas, o destaque especial foi para a escolinha de Natação que participou pela primeira vez do evento, mostrando que "estão no caminho certo".

Foi de suma importância também a montagem de um stand, distribuição de algodão doce e pipocas pela OCULARE, patrocinadora da Natação, mostrando de maneira singular a participação e colaboração no evento, ao que o Olympico Club agradece.

Texto: Francisco Marzano - diretor de Natação / Foto: FAM

Olympico é homenageado na Secretaria de Esporte de Minas Gerais

A convite do secretário de Estado de Esportes, Carlos Henrique, e do secretário Adjunto, Ricardo Sapi, os atletas da Natação que integram o Projeto "Atleta Olympico" estiveram, no dia 27 de junho, na Cidade Administrativa apresentando os troféus conquistados no Campeonato Mineiro de Natação.

Na competição, nossos atletas conquistaram o 3º, 5º e 6º lugar nas categorias Júnior, Juvenil e Petiz, respectivamente e com as vitórias da atleta Ariana Martins em diversas modalidades, ela alcançou a liderança do ranking brasileiro na categoria Petiz.

O secretário Carlos Henrique ressaltou o papel do esporte na formação do jovem. "Temos, na prática esportiva, uma importante ferramenta de transformação social e vocês são nossa esperança para levar Minas Gerais a se tornar referência no esporte no país e, quem sabe, no mundo", destacou.

Valter, Nismar Alves, Ariana, Carlos Henrique e Ricardo Sapi

O secretário recebe os atletas do Olympico

Fotos: Renata Silva / SEESP

SÓCIO PARTICIPA DO US OPEN 2016

Texto: Adelina Sette / Foto: Arquivo Pessoal Carlão

Carlão participa de um mega evento nos Estados Unidos

Como se referir a uma pessoa que se dedica com tanta persistência e otimismo ao esporte, especificamente, ao Vôlei? Um entusiasta que contagia todos à sua volta. Assim é Carlos Bomfim ou Carlão, ex-diretor de Vôlei do Olympico por 8 anos consecutivos e incentivador da categoria Master de Vôlei.

Nas disputas de campeonatos de Vôlei pelo Brasil afora, ficou conhecido e, no último que aconteceu em Santos, foi convidado pelo TB Volleyball de São Paulo para fazer parte do time formado por atletas de vários estados brasileiros para competir no US OPEN 2016, em Orlando, Califórnia-USA. Este torneio é disputado por times e, não, países.

Este é o maior evento de Vôlei do mundo. Acontecem vários torneios, simultaneamente, que contemplam equipes profissionais, de universitários, Master Masculino e Feminino (acima de 40 anos), de paralímpicos, pessoas com dificuldades especiais como Síndrome de Down e, pasmem, atletas com mais de 80 anos! Todos os participantes são igualmente respeitados como atletas, sem nenhuma conotação de caridade, em uma verdadeira inclusão social.

Orange Country International Center é o maior centro de eventos do mundo. Conta com 50 quadras climatizadas, onde acontecem jogos durante o dia inteiro. Com uma organização extremamente profissional, no ato da inscrição, o atleta já tem garantido o seguro para qualquer atendimento médico. Além da estrutura de Marketing, há um centro de atendimento médico imediato com uma equipe de 10 a 15 profissionais à disposição.

Além dessa incrível e rica experiência, Carlão retorna com a vitória de sua equipe na Chave Bronze. A Revista anual do US OPEN trará as fotos de todos os vitoriosos.

E a turma do Vôlei Feminino é que saiu ganhando, pois o Carlão fez uma palestra para elas sobre essa oportunidade que lhe surgiu. Mas, isso é matéria para o nosso site... acompanhe!

OLYMPICO NAS OLÍMPIADAS

Atleta participa de revezamento da Tocha Olímpica

Foto: Arquivo pessoal Lucas Pereira

O atleta da Natação Lucas Pereira Barbosa Mendes realizou seu sonho ao ser escolhido pelo Comitê Olímpico para participar da cerimônia de revezamento da Tocha Olímpica que aconteceu na cidade de Curvelo, sua cidade natal, no dia 10 de maio. É o Tricolor da Serra nas Olimpíadas.

É CAMPEÃO!!!

Daniel Cardozo se sagra campeão da Copa do Brasil de Squash

Em maio, o sócio Daniel Cardozo se sagrou campeão da Copa do Brasil de Squash 2016. O campeonato foi disputado em Belo Horizonte e teve a participação de atletas de SP, RJ, PB, BA, MG, DF e outros estados. Em uma final mineira, Daniel foi o campeão pela 3ª classe. Agora é comemorar e voltar aos treinos, pois em novembro, acontecerá o Campeonato Brasileiro em Brasília.

Foto: Arquivo Pessoal Daniel

CONGRESSO NACIONAL DE CLUBES

Olympico marca presença no Congresso Brasileiro de Clubes

O Olympico Club garantiu presença na edição 2016 do Congresso Brasileiro de Clubes, sendo representado pelo presidente Nismar Alves e por sua esposa Regina. O Congresso aconteceu dos dias 27 a 29 de maio, no Hotel Royal Palm Plaza, em Campinas-SP. O evento contou com a participação de centenas de dirigentes e profissionais de Clubes de todo o país e possibilitou uma rica troca de experiências. Os participantes também aproveitaram as palestras técnicas e motivacionais e oficinas com temas relevantes aos Clubes.

Foto: Fenaclubbes

VISITA ILUSTRE

Líbero Serginho divide experiência com atletas do Olympico

Foto: Assessoria Serginho

Em maio, o líbero Serginho, que atua pela equipe do SADA Cruzeiro, bateu um papo com as equipes de Vôlei Feminino e Masculino. Em um momento descontraído, ele dividiu com nossos atletas um pouco da sua história no esporte, contando o que passou para chegar onde está hoje. O líbero ainda mostrou aos atletas a importância do estudo e da dedicação ao esporte. No final, Serginho ficou à disposição para perguntas, autógrafos e fotos.

ARRAIÁ DO OLYMPICO

Fotos: Fernando Robert e Mariana Tavares

“Nois trupica mas não cai, pode botar fé que desse jeito vai...”

Foi ao som de clássicos do sertanejo, na voz de Rick Sollo, que realizamos a tradicional Festa Junina de 2016.

A festança deste ano ainda teve a participação da banda Odilara, abrindo o evento e tocando o melhor do samba. O DJ Felipe Rhommel agitou o Lounge Jovem, com as músicas para a garotada.

Para não fugir da tradição, contamos ainda com a tão esperada quadrilha dos atletas, as variadas barraquinhas de comidas típicas e o espaço kids com pula pula, piscina de bolinhas e o disputadíssimo touro mecânico.

Eita que o nosso arraiá foi bão dimais! Um sucesso só. E ano que vem tem mais. Agradecemos a presença dos sócios, seus convidados e dos associados da ASTTTER.

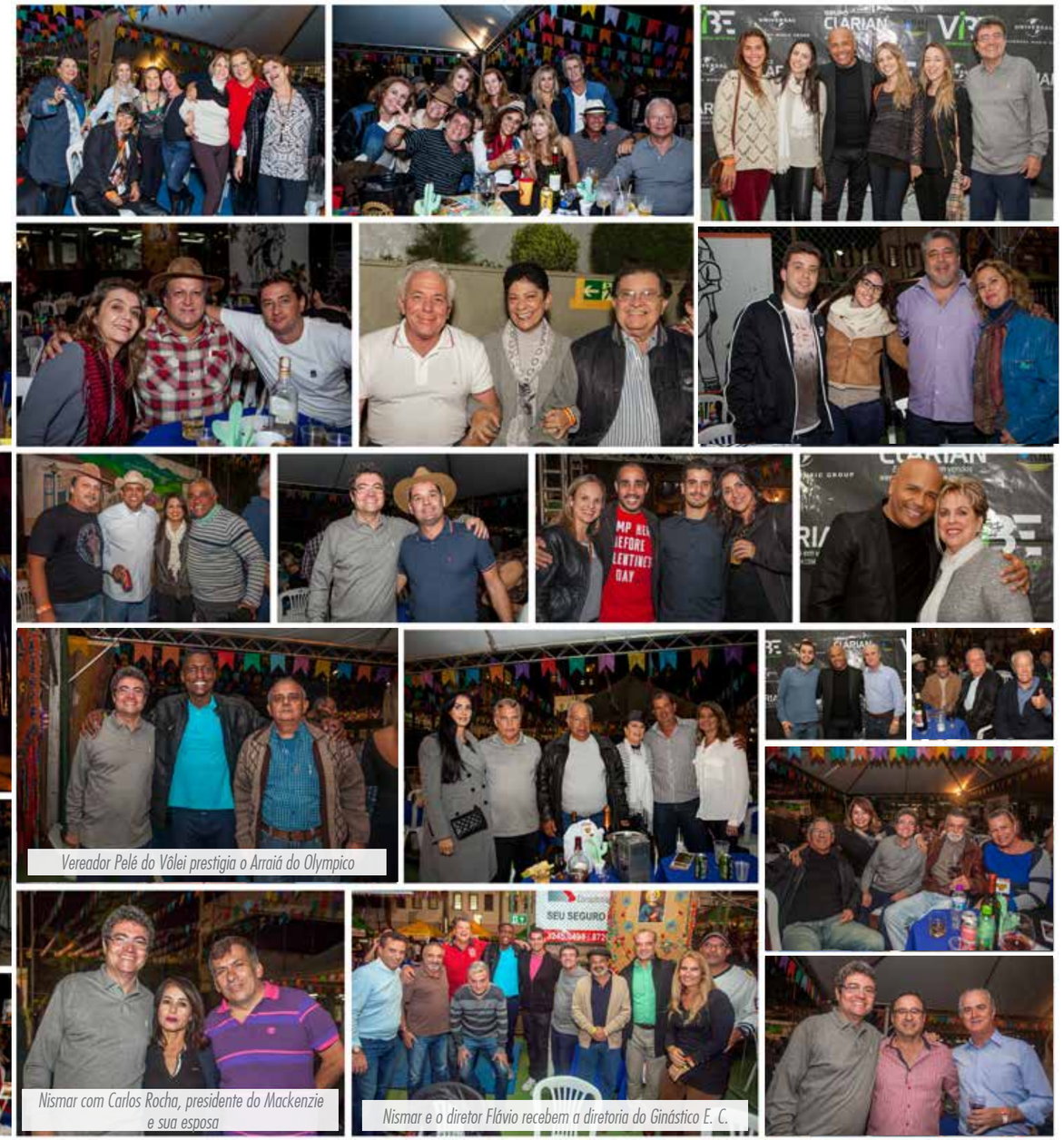

Vereador Pelé do Vôlei prestigia o Arraiá do Olympico

Nismar com Carlos Rocha, presidente do Mackenzie e sua esposa

Nismar e o diretor Flávio recebem a diretoria do Ginástico E. C.

Divirta-se com mais fotos na fanpage Olympico da Serra

EVENTOS SOCIAIS

HAPPY HOUR

O tradicional Happy Hour do Olympico continua a todo vapor. Quinzenalmente, o associado pode aproveitar a música de qualidade, de diferentes gêneros, no varandão do Clube. Na ocasião, os restaurantes do Olympico oferecem deliciosos aperitivos para os associados poderem curtir ainda mais a noite. Esperamos por você. Confira a programação, reúna os amigos e venha para o Olympico!

18/03 - Renatinho e Nízia

8/04 - Roda Moinho

22/04 - Samuel

Fotos: Fernando Robert

20/05 - Maurício Viana

10/06 - Rodrigo Borges

24/06 - Paulinho Tigre

Atenção!
Associado, visando o seu conforto em nossos eventos, às sextas, o valor do convite para não sócio foi reajustado para R$10,00. Cada cota tem direito à compra de cinco convites por Happy Hour e dois por Seresta. Você poderá retirá-lo na secretaria do Clube, de segunda a sexta, de 9 às 19h. Esse convite dá direito apenas à permanência no evento, sendo proibido o uso de outras dependências do Clube.

Divirta-se com mais fotos na fanpage Olympico da Serra

EVENTOS NO CLUBE

Fotos: Fernando Robert

Os finais de semana do Olympico estão cada vez mais animados. Preparamos atividades variadas para toda a família se divertir. E todas são gratuitas, elaboradas especialmente para o lazer dos associados do Olympico Club.

Em toda última sexta do mês, os sócios podem curtir uma noite agradável, embalados pela seresta. O evento acontece no varandão, de 19 às 22h.

Seresta - 01/04

Seresta - 29/04

Hidro Recreativa

Semanalmente, aos domingos, de 11 às 12h, os associados podem aproveitar uma animada Hidro Recreativa na piscina semiolímpica.

Domingo Musical

Também aos domingos, mensalmente, vocês podem conferir o Domingo Musical, no qual os melhores cantores, de diversos gêneros, alegram sua tarde.

Fiquem de olho em nossa programação e divirtam-se!

Divirta-se com mais fotos na fanpage Olympico da Serra

PÁSCOA

Fotos: Fernando Robert

Um domingo doce, fofo e divertivo

Mesmo muito atarefado, o Coelhinho marcou presença na Páscoa do Olympico, distribuindo ovinhos para as crianças presentes. A garotada ainda pôde sair igual a um coelhinho: com pinturinha temática e orelhinhas. Para fechar o dia, o Coelhinho participou do nosso tradicional Aulão de Hidro.

DIA DAS MÃES

Porque elas merecem...

O Olympico não podia deixar de homenagear as mães em uma data tão importante. No dia 8 de maio, organizamos um dia especial para elas. As 150 primeiras mães que compareceram ao Clube receberam um lindo mimo. Quem ainda esteve aqui pôde contar com massagem realizada gratuitamente pelo Renatinho e música ao vivo, na voz de Melissa Freire e Clóvis Aguiar.

Divirta-se com mais fotos na fanpage Olympico da Serra

BAILE DO TRICOLOR

Uma noite para homenagear o Tricolor da Serra

Vermelho, azul e branco, essas eram as cores mais vistas na noite do dia 6 de maio, no Salão Social. Todos entraram no clima do Baile do Tricolor.

A festa, inspirada nos anos 80, foi um sucesso entre os associados. Ao som da banda Putz Grilla, a animação tomou conta, noite afora. O Tricolor foi festejado com entusiasmo e alegria como merece. E para fechar o evento com chave de ouro e confirmar o sucesso, os presentes ainda puderam se deliciar com os petiscos e doces do Mariah Buffet.

Fotos: Fernando Robert

Aguarde, em breve repetiremos a dose!

Divirta-se com mais fotos na fanpage Olympico da Serra

CALENDÁRIO ESPORTIVO E SOCIAL

Eventos	Data
Happy Hour (19 às 22h)	22/07, 05/08, 19/08, 02/09, 23/09
Hidroginástica (11 às 12h)	Todos os domingos
Domingo Musical (12 às 15h)	17/07, 14/08 e 18/09
Seresta (19 às 22h)	29/07, 26/08 e 30/09
Colônia de Férias (08h às 17h)	25 a 29/07
Olympiadas	06/08 a 24/09
Dia dos Pais	14/08

TORNEIO DE FUTSAL

Fotos: Fernando Robert

Panelaço Inglês entre os sócios

Durante os meses de maio e junho, os associados participaram do tradicional Torneio de Futsal. A Liga Olympico Panelaço Inglês reuniu em torno de 70 competidores, divididos em equipes que receberam o nome de times do campeonato inglês: Leicester, Arsenal, Tottenham, Liverpool, Chelsea e Manchester City.

A confraternização aconteceu, após uma final disputadíssima entre o Leicester (equipe composta por Gabriel, Evandro, Guilherme Cirilo, Batata, Luís, Rafael, Leandro, Furtado, Bola Marreco, Bolota e Rafinha) e Tottenham (composta por Daniel, Filipinho, Rogerinho, Bráulio, Rui, Tiago Morais, Mateus Bomfim, Diogo Bomfim, Tiago Nakapa, Fabinho, Rodrigo Costa) que terminou com o placar de 6 x 4, respectivamente.

Conheça, abaixo, como ficou a classificação e a seleção do campeonato.

Classificação

1º Leicester	4º Liverpool
2º Tottenhan	5º Chelsea
3º Arsenal	6º Manchester City

Seleção do Campeonato

Goleiro: Gabriel
Fixo: Evandro
Ala Direito: Mateus Bomfim
Ala Esquerdo: Batata
Pivô: Lucas
Artilheiro: Lucas - 13 gols

Bolão Futsal

Nesta edição, com objetivo de aumentar a interação dos associados com o torneio, o diretor Rossano implementou um Bolão do campeonato. Nele, os sócios que acompanhavam de perto o torneio faziam, semanalmente, suas apostas quanto ao placar, equipe vencedora e classificação. A cada acerto, eram acumulados pontos. Ao final, aquele que somasse a maior quantidade de pontos ganharia um jantar com acompanhante na Churrascaria Ambrosio's.

Os participantes do Bolão superaram a expectativa em número e temos certeza de que na próxima edição será ainda melhor.

Confira abaixo como ficou a pontuação final:

1º FELIPE (UBÁ) - 160 PONTOS
2º JOSÉ EUGÊNIO (ZEZÉ) - 149 PONTOS
3º LUIZ CLÁUDIO - 120 PONTOS
4º MARCELO NUNAN - 117 PONTOS
5º DIOGO BOMFIM - 114 PONTOS
6º MAURO FURTADO - 104 PONTOS

Divirta-se com mais fotos na fanpage Olympico da Serra

Mart Minas

TORNEIO DE PETECA

Fotos: Fernando Robert

Torneio de Duplas

Mais de 35 associados participaram de mais uma edição do Torneio de Peteca em Duplas. Os participantes, divididos em quatro categorias, entre os meses de maio e junho, disputaram o pódio do torneio.

O encerramento aconteceu no dia 26 de junho com um delicioso cardápio, em uma animada confraternização dos participantes e da diretoria.

Parabéns aos participantes! Contamos com todos nas próximas edições.

DUPLAS CAMPEÃS

Categoria C

Campeã: Fernando Nowicki e Túlio
Vice-campeã: Reginaldo Fraga e Marise

Categoria B2

Campeã: Cristiano e Patrício
Vice-campeã: Carlos e Walfrido

Categoria B1

Campeã: Marcelo e José Eugênio (Zezé)
Vice-campeã: Francisco e Lucas

Categoria A

Campeões: João, Matheus e Diney
Vice-campeões: Alonso, Walney e Wagner

Divirta-se com mais fotos na fanpage Olympico da Serra

Mart Minas ATACADO & VAREJO
SEMINOVOSBH .com.br
PRONTO SOCORRO VETERINÁRIO 24H 24H

TORNEIO DE TÊNIS

Fotos: Célio Brandão (CB Comunicação)

Nossos sócios disputam ponto a ponto cada partida

Aconteceu mais uma edição do Torneio de Tênis, entre os dias 21 de abril e 21 de maio. Como todas as outras, a competição contou com a participação de muitos associados que foram divididos em seis categorias: Infantil (8 a 12 anos), Juvenil (13 a 17 anos), Feminino (acima de 13 anos), B (acima de 18 anos), A (acima de 45 anos) e A (abaixo de 45 anos).

Após uma disputa acirrada na final, os competidores puderam curtir um churrasco na confraternização. Os presentes ainda puderam se deliciar com clássicos da MPB, tocados por Pedro Augusto.

Aguardem. Em breve, teremos o Torneio de Duplas. Esperamos por vocês.

CLASSIFICAÇÃO

Infantil	Campeão: Jakob Kopf Vice-campeão: Felipe de Paula
Juvenil	Campeão: Lucas Kopf Vice-campeão Augusto Vaz
Feminino	Campeã: Júlia Bueno Chaib Vice-campeã: Carolina Corrêa
B + 18	Campeão: Gustavo Simões Vice-campeão: Gilvan Coelho
A + 45	Campeão: Paulo Beltrão Vice-campeão: Sávio Toledo
A - 45	Campeão: Fernando Alencastro Vice-campeão: João Prates

FALA DIRETOR

"Dar sequência a um trabalho que vinha sendo executado com primor sempre é um desafio e nos incentiva à superação e entrega pessoal. É com este espírito que assumo, novamente, a diretoria de Tênis do Olympico Club. É também uma nova oportunidade de demonstrar o meu amor por esse esporte e dar um pouco mais da minha contribuição para que ele, após se tornar uma realidade para nós praticantes, continue crescendo e conquistando espaço no coração e no dia a dia dessa nossa "família Olympico".

Aproveito para fazer um convite a todos os associados para marcar uma aula experimental com um de nossos professores e ingressar nesse maravilhoso universo do Tênis. Com certeza, em algum aspecto, a sua vida vai mudar para melhor."

Sávio - diretor de Tênis

Mart Minas ATACADO & VAREJO

TORNEIO DE SINUCA

Fotos: Fernando Robert

Tradição entre os sócios

Em mais uma edição de sucesso, o Olympico, dos dias 02 a 24 de abril, realizou mais um Torneio de Sinuca. O torneio foi muito disputado nas três categorias: diamante, ouro e prata e foi finalizado com uma deliciosa e animada confraternização. Confira os premiados.

Categoria DIAMANTE

Campeão - Roberto Dutra

Vice-campeão - Luís Antônio

3º colocado - Lincoln Ferreira

Categoria OURO

Campeão - Geraldo Magela

Vice-campeão - João Fiuza

3º colocado - Audo Jeremias

Categoria PRATA

Campeão - Léo

Vice-campeão - Octávio

3º colocado - Dr. Agostinho

Maior Tacada

Marcelo Avelar (83 pontos) na categoria Diamante

Divirta-se com mais fotos na fanpage Olympico da Serra

TORNEIO DE XADREZ

Texto: Francisco Marzano / Fotos: Luis Filipe Lopes

1º Torneio de muitos...

Após o sucesso como modalidade nas Olympiadas, pela primeira vez no Olympico, foi realizado o Torneio de Xadrez. Ele aconteceu de forma relâmpago nos dias 25 e 26 de junho.

Organizado e dirigido pelo diretor Marzano, foi utilizado "o sistema suíço" através do computador, com o tempo de 15 minutos para cada jogador, sendo bem aceito por parte de todos, o que corroborou o sucesso do evento.

Ao término do torneio, houve uma confraternização com entrega de troféu e medalhas.

Agradecemos o apoio da Casa do Xadrez na realização desse evento.

CLASSIFICAÇÃO

1º lugar - LUIZ HENRIQUE MUNDIN

2º lugar - ABÍLIO ANDRADE

3º lugar - FRANCISCO MARZANO

TORNEIO DE VÔLEI SÉRIE B

Fotos: Fernando Robert

Em sua segunda edição, o Torneio de Vôlei Série B deu o *start* nas competições recreativas de 2016 do Olympico Club. Com mais de 50 inscritos, o torneio aconteceu durante o mês de abril. Como não poderia deixar de ser, a competição foi um sucesso!

A final foi disputada entre o time preto (Maurício, Adriana, Paula, Cristóvão, João Valim, Ewerton, Alvaro, Regis, Nismar, Maria Tereza, Valéria, Luciana, Henrique e Rebeca) e o branco (Diney, Camila, Carolina, Tiãozinho, Matheus, Guilherme, João Guimarães, Allis, Paulinho, Perdigão, Fernando, Vinicius, José Roberto e Daniela) sendo este o que se sagrou campeão. Nesse dia, ainda tivemos um jogo exibição com os atletas Carlão, Pimenta, Leozão, Thiago, Zezé, César, Lucão, Leo, Marcos César, Walney, Eugênio, entre outros.

Ao final, além de premiarmos a melhor equipe, foi escolhida a seleção do Torneio. Os participantes puderam, então, confraternizar ao som de boa música, chopp e deliciosa comida de buteco.

Divirta-se com mais fotos na fanpage Olympico da Serra

OLYMPIADAS 2016

Modalidades

Vôlei | Peteca | Tênis | Tênis de Mesa | Futevôlei | Futsal
Natação | Basquete | Sinuca | Buraco | Xadrez | Truco

Início das Olympiadas: agosto
Encerramento: outubro
Inscrição: até o dia 11 de agosto
Valor: R$ 50,00

Informações

Matheus - 99236-0049
Cristóvão (Piu) - 99951-1447
Walney (Major) - 99983-8338

Apoio: Mart Minas Atacado & Varejo

Olympico da Serra
www.olympico.com.br

BEM VIVER

Feira de Artesanato

Foto: Buritis Faz Arte

Em mais uma edição, a Feirinha de Artesanato foi um sucesso. Idealizada e organizada pela diretora do Bem Viver, Carminha, a feirinha reuniu, no dia 1º de maio, mais de 35 participantes que puderam expor os mais variados produtos para sócios e não sócios.

Aguarde. Em breve, será organizada mais uma Feira.

Almoço especial Dia das Mães

Foto: Rafaela Almeida

As meninas do Bem Viver receberam, no dia 11 de maio, um almoço especial pelo Dia das Mães. A confraternização contou com um cardápio delicioso, pensado com carinho pela diretora Carminha. Para alegria das meninas, o encontro contou com a ilustre presença do presidente do Clube, Nismar Alves e de sua esposa, Regina.

Campeonato de Buraco

Aconteceu durante o mês de maio, mais um Torneio de Buraco Bem Viver. Essa edição teve um toque especial: a homenageada. O torneio deste ano recebeu o nome da associada Vaninha Bicalho, figura sempre muito participativa e presente nos encontros do grupo.

Sendo uma das atividades preferidas de boa parte das meninas, os torneios de Buraco são sempre muito competitivos e, apesar de divertidos, as garotas não participam de brincadeira. Esse, então, não poderia ser diferente!

As campeãs, Maria Geralda e Marta, ao lado da homenageada Vaninha

Fotos: Rafaella Thomé

Campeãs
Maria Geralda e Marta
2º lugar
Consuelo e Clotilde

Parabenizamos as participantes e agradecemos, especialmente, à nossa querida amiga Vaninha, pelo carinho de sempre!

CLUBE DE QUEM MALHA

Tai Chi Chuan - A atividade física ideal para qualquer idade

Movimentos lentos, precisos, feitos com equilíbrio e coordenação. O Tai Chi Chuan pode parecer apenas destinado a idosos, mas essa prática milenar tem inúmeros benefícios e foi considerada pela Harvard* como uma das cinco melhores atividades físicas para todas as faixas etárias.

Confira abaixo a entrevista com o Prof. Hermes Vinícius que ministra as aulas de Tai Chi Chuan e Kung-Fu do Estilo Shaolin do Norte, no Clube de Quem Malha.

1 - Fale um pouco sobre a sua história com o Tai Chi Chuan e outras artes marciais.

Tudo começou quando eu tinha 9 anos, em uma escola de Kung-Fu próxima da minha casa. Eu gostava muito de dar chutes e socos no ar, após assistir filmes de artes marciais. Pouco tempo depois de ter entrado nessa escola, participei do meu primeiro campeonato de Kung-Fu onde representei bem o nosso Estado. Algum tempo depois, já com 19 anos, comecei a ministrar minhas primeiras aulas.

2 - Quem pode praticar o Tai Chi Chuan? Existe alguma restrição?

Todos podem praticar essa belíssima arte marcial chinesa e não há restrições.

3 - Quais os benefícios físicos do Tai Chi?

Aumento da vitalidade, dando mais energia e disposição; fortalecimento do sistema nervoso; aumento da atenção e concentração mental; desenvolvimento pleno do potencial mental e espiritual; equilíbrio total de todos os sistemas orgânicos do corpo; conquista da serenidade e do equilíbrio das emoções; auxílio na prevenção e redução do estresse e da sobrecarga mental; aumento da flexibilidade, proporcionando um relaxamento muscular em todo o corpo; fortalecimento do sistema imunológico ajudando na prevenção de doenças; superação dos medos e limites; combate à depressão e ao Alzheimer.

4 - Você tem alguma história de superação através das artes marciais?

Sim. Darei o exemplo de uma aluna diagnosticada com ataxia (distúrbio que acarreta em significativa perda da coordenação muscular). Essa aluna tinha medo de subir e descer escadas, correr e outras atividades do dia a dia. Com a prática do Tai Chi Chuan e do Kung-Fu, ela está recuperando os movimentos e o equilíbrio, saindo do estado depressivo, diminuindo a medicação, com a devida prescrição médica, e hoje é possível ver em seu olhar a alegria de viver.

*5 of the best exercises you can ever do – Publicado em Harvard Health Publications - Fev. 2016.

NOTA EXPLICATIVA

O Olympico Club é uma associação sem fins lucrativos, fundado em 04 de fevereiro de 1940, com sede em Belo Horizonte, declarado de Utilidade Pública Estadual pela Lei Estadual nº. 5.870, de 27 de abril de 1972 e de Utilidade Pública Municipal, pelo Decreto Municipal nº. 554, de 8 de janeiro de 1957. O Olympico tem por objetivo proporcionar recreação, lazer e cultura aos seus sócios e desenvolver o esporte em suas diversas modalidades, além de quaisquer atividades sociais e cívicas.

As demonstrações contábeis foram elaboradas de acordo com as práticas contábeis adotadas no Brasil e as normas emitidas pelo Conselho Federal de Contabilidade (CFC), as quais abrangem a Legislação Societária, os Pronunciamentos, as Orientações e as Interpretações emitidas pelo Comitê de Pronunciamentos Contábeis (CPC).

Esta nota refere-se especificamente à conta de Aplicações Financeiras do ano de 2015 que compreendem os investimentos financeiros realizados e diversificados para maior segurança e rentabilidade dos recursos. As aplicações financeiras são registradas pelos valores de custo acrescidos dos rendimentos auferidos e diminuídos os custos, até a data do balanço. ***Os investimentos foram originados dos recursos recebidos das contribuições de melhorias feitas pelos associados e tem por objetivo a aplicação total na aquisição de bens ao patrimônio do clube, conforme deliberação dos poderes constituídos.***

Segue abaixo composição conta:

CONTA APLICAÇÃO FINANCEIRA	SALDO FINAL DE 2014	RECURSOS INVESTIDOS EM 2015	RENDIMENTOS AUFERIDOS EM 2015 (CUSTOS DIMINUÍDOS NO VALOR)	SALDO FINAL DE 2015
CONTRIBUIÇÕES DE MELHORIAS	523.009,91	337.398,00	103.606,32	964.014,23

NISMAR ALVES DOS REIS - Presidente
WANDERSON SOARES CERQUEIRA - Contador CRC/MG 085.191

CERQUEIRA CONTÁBIL

BALANÇO PATRIMONIAL
EM 31 DE DEZEMBRO DE 2015
(valores expressos em reais)

ATIVO	dez/15
ATIVO CIRCULANTE	1.425.440,33
DISPONIVEL	1.425.440,33
CAIXA	20.801,49
BANCOS	196.092,60
APLICACOES FINANCEIRAS	1.208.546,24
REALIZÁVEL A CURTO PRAZO	54.235,36
DEVEDORES DIVERSOS	54.235,36
REALIZÁVEL A LONGO PRAZO	50.177,27
DEPOSITOS JUDICIAIS	50.177,27
PERMANENTE	3.405.439,57
IMOBILIZADO	4.945.064,40
DEPRECIACAO	-1.539.624,83
TOTAL DO ATIVO	**4.935.292,53**

PASSIVO	dez/15
PASSIVO CIRCULANTE	385.864,19
EXIGIVEL CURTO PRAZO	385.864,19
FORNECEDORES	185.252,61
SALARIOS E ORDENADOS A PAGAR	88.880,26
OBRIGACOES SOCIAIS A RECOLHER	60.872,50
OBRIGACOES FISCAIS A RECOLHER	6.744,53
CREDORES DIVERSOS	44.114,29
RECURSOS DE PROJETOS	341.181,18
MINISTERIO DO ESPORTE	341.181,18
PATRIMONIO LIQUIDO	4.208.247,16
CAPITAL SOCIAL	1.118.261,96
SUPERAVIT ACUMULADOS	2.486.958,41
RESULTADO DO EXERCÍCIO	603.026,79
TOTAL DO PASSIVO	**4.935.292,53**

NISMAR ALVES DOS REIS - Presidente
WANDERSON SOARES CERQUEIRA - Contador CRC/MG 085.191

BALANCETE

OCULARE.

HÁ 15 ANOS CUIDANDO DA SAÚDE DOS SEUS OLHOS.

Quando a gente cresce, não é apenas o nosso corpo que muda. O nosso olhar também muda. Ele amadurece. E aos poucos, aprende a enxergar mais longe. Aprende que a caminhada é mais importante do que a chegada e que nenhum destino vale a pena quando se chega nele sozinho. Aprende a confiar. E isso leva tempo.

É por isso que nos últimos 15 anos, a Oculare se tornou uma das melhores clínicas de oftalmologia de Minas. Porque cuidar dos seus olhos é estar ao seu lado para superar desafios, ir mais longe. E ajudar você a ver, com bons olhos, toda a beleza que há na vida. E isso vale toda a nossa história.

PATROCINADOR OFICIAL DA NATAÇÃO DO OLYMPICO CLUB

Oculare
Oftalmologia

Rua Maranhão, 653 • Santa Efigênia
30.150-330 • Belo Horizonte
Tel. geral: (31) 2517-7777

CAIXA ALTA

Dr. José Carlos Bruno - Diretor Clínico Médico - CRM-MG 8302 • Dra. Angela Maestrini - Diretora Técnica Médica - CRM-MG 19780