OLYMPICO CLUB

EDIÇÃO NÚMERO 28 - JULHO A SETEMBRO/2016 - ANO 6 - WWW.OLYMPICO.COM.BR

Colônia de Férias Olympico Club

Diversão pra valer!!!

Pag.20

Oculare e Olympico

Uma parceria que vai deixar seus olhos em plena forma.

30% DE DESCONTO

SOBRE A TABELA PARTICULAR PARA ASSOCIADOS E ATLETAS

Se você possui plano de saúde, consulte o nosso site para ver a lista completa dos planos atendidos, **são mais de 60 convênios.**

CAIXA ALTA

Dr. José Carlos Bruno - Diretor Clínico Médico - CRM-MG 8302 • Dra. Angela Maestrini - Diretora Técnica Médica - CRM-MG 19780

URGÊNCIA 24 HORAS

Atendimento em todas as áreas da oftalmologia

Oculare Oftalmologia

Rua Maranhão, 653 • Santa Efigênia • 30.150-330 • BH

Tel. (31) 2517-7777 • www.oculare.com.br •

OLYMPICO CLUB

SORTEIO DE UMA BICICLETA

GRANDE CIRCO

OLYMPICO CLUB

OLYMPICO CLUB

12 DE OUTUBRO

DE 9 ÀS 15H

Espetáculos com palhaços

Oficinas circenses e cortejo com as crianças

NÃO PERCA!!!

EXPEDIENTE

PROJETO GRÁFICO
Lúcia Guatimosim

REDAÇÃO
Anna Carolina Alves
Rafaela Almeida

DESIGN GRÁFICO/DIAGRAMAÇÃO
Rafaella Thomé
comunicacaovisual@olympico.com.br

COMERCIAL/MARKETING
Rafaela Almeida
rafaelamkt@olympico.com.br

COMUNICAÇÃO E EVENTOS
Anna Carolina Alves
eventosenegocios@olympico.com.br

REVISÃO
Adelina Sette
settacom@gmail.com

FOTOGRAFIA
Fernando Robert

IMPRESSÃO
Gráfica Del Rey

Acesse e fique por dentro das programações dos eventos sociais e esportivos.

www.olympico.com.br
Olympico da Serra
Olympicobh

CAPA / Foto:
Fernando Robert

SUMÁRIO

EDITORIAL 07
PROJETOS ESPORTIVOS 10
OLIMPÍADA 11
ESPORTE 12
ACONTECEU NO ESPORTE 18
EVENTOS SOCIAIS 20
CALENDÁRIO ESPORTIVO E SOCIAL 25
CLICOU POR AÍ 26
ESPAÇO ABERTO 27
ACONTECEU 28
COMPORTAMENTO 30
ESPORTE RECREATIVO 32
FIQUE POR DENTRO 34
BEM VIVER 37
SAÚDE E BEM-ESTAR 38

OLYMPICO CLUB
Rua Professor Estêvão Pinto, 735 - (31) 3073 9111 / (31) 3073 9112
CEP 30220-060 - Serra - Belo Horizonte-MG

Comentários sobre esta edição, sugestões e outras contribuições serão bem-vindas.

Canal aberto com o associado para responder as principais dúvidas, ouvir críticas e registrar elogios e sugestões: e-mkt@olympico.com.br
31 3073 9122

DESTAQUES

O Legado Olímpico da Rio 2016
Pág. 11

Futsal
Pág. 16

Encontro Amigos da Serra
Pág. 28

Fique por dentro
Pág. 34

Basquete
Pág. 12

Colônia de Férias
Pág. 20

Olympiada
Pág. 32

Bem Viver
Pág. 37

Fundado em 04 de fevereiro de 1940, tendo como Presidente de honra Juscelino Kubitschek de Oliveira, o Olympico foi o segundo Clube esportivo e social a se instalar em Belo Horizonte, originado de um sonho em comum de um grupo de jovens. Os chamados "onze meninos", como são conhecidos seus fundadores, não possuíam maioridade jurídica na época e, portanto, tiveram que contar com o apoio de pessoas adultas para construir a primeira quadra na casa da família Magalhães Pinto.

Foram eles:
Roberto de Magalhães Pinto,
João Câncio Fernandes Filho,
Renato de Magalhães Pinto,
Rogério de Magalhães Pinto,
Mauro Ferreira,
Antônio Carlos Rezende Garcia,
Alberto Soares Teixeira,
Luciano Passini,
Camil Caram,
Gil Guatimosim
e José Vieira.

O Clube, localizado entre as montanhas, em uma maravilhosa área onde, contrário à regra, rejuvenesce a cada dia, preservando o lazer, amizades, família e o desenvolvimento esportivo de crianças e jovens.

DIRETORIA

DIRETORIA EXECUTIVA
Presidente
Nismar Alves dos Reis
Vice-presidente Administrativo
Daniel de Oliveira Cardozo
Vice-presidente Financeiro
Valter Francisco da Silva
Vice-presidente de Esportes
Cristovão Eyer Cabral
Vice-presidente Social
Walney José de Almeida

DIRETORIA SOCIAL/ESPORTES
Diretor Esporte Recreativo
Matheus Jorge Rodrigues Neto
Diretor de Futsal Recreativo
Rossano Farah
Diretor de Peteca
Alonso Antônio Peres Vilcher
Diretor de Sinuca
José Sílvio Abras
Diretor de Squash
Daniel de Oliveira Cardozo
Diretor de Tênis
Sávio Luís Toledo

DIRETORIA DE ESPORTES
Diretor de Basquete
Flávio Rezende Magalhães
Diretor de Futsal
Walfrido Garcia B. Filho
Diretor de Natação
Francisco Marzano O. Souza
Diretor de Voleibol Feminino
Isabel Marinho Teodoro Meninconi
Diretor de Voleibol Masculino
Leopoldo Pires de Castro
Diretora do Projeto Bem Viver
Maria do Carmo Bréscia Fonseca

COMISSÃO FISCAL EFETIVA
Daniel Lopes Garcia
Glauco Naves Corrêa
Jair Eustáquio Ferreira Maia

COMISSÃO FISCAL SUPLENTE
Marco Antônio C. da Cunha
Rodrigo Teixeira Magalhães
Ruy Gomes da Silva Filho

PRESIDENTE DO CONSELHO
Paulo Martins S. F. Bomfim

CONSELHO EFETIVO
Andrea Aragão Rodrigues de Melo
Ângelo Alberto Maestrini
Antônio Chaves Fernandes
Antônio Pinheiro de Almeida
Breno Moreira Montoni
Carlos Alberto Silva Barros
Cláudio Silva de Mello
Cristóvão Eyer Cabral
Daniel de Almeida Barra
Daniel de Oliveira Cardozo
Ewerton Andrade Felix
Felipe Bastos Barros
Guilherme Andrade O. Bernis
Gustavo Dias E. Sarmento
Helton de Oliveira
Henrique Murta Barros
Humberto Pereira da Cunha
Ignácio de Loyola Eyer Cabral
Inimá Rodrigues Souza
Isabela Farah Valadares
João Eduardo Delmaestro Valim
João Penna Martins Vieira
José Carlos Antunes
José Expedito Ferreira
Luiz Augusto Duarte Perdigão
Marcelo Pereira Camilo
Marcus Vinicius Hudson Nascimento
Maria do Carmo Bréscia Fonseca
Maurício Zuquim Macedo
Paulo César Eterovik Baranda
Paulo César Seabra Gomes
Paulo Martins S. F. Bomfim
Pedro Gaspar Wanner
Ricardo Siqueira Campos
Rogério Luiz Lemos Carneiro
Rômulo Ferolla
Rômulo Rocha Mesquita
Rubens Marques Fraga Júnior
Sônia Maria Monteiro
Thomaz de Aquino Pimenta

CONSELHO SUPLENTE
Antônio de Pádua Felga Fialho
Breno Rocha Beltrame
Carlos Reinaldo de S. Bomfim
Érica Daniel Timponi
Fábio Augusto Gentil Buarque
Fernando Henrique de Faria Costa
João Carlos Guimarães
Leonardo Mourão Cardoso
Lucas Grossi Torres
Marcelo de Oliveira Bernardes
Patrícia Maria França dos Anjos
Paulo Tarciano Neves Campos
Pedro Rocha Galvão Júnior
Renata Keile Fabreti de Oliveira
Rodrigo Cézar de Freitas
Rossano Américo Farah
Valter Francisco da Silva
Vinicius Drummond Martins
Walfrido Garcia Barbosa Filho
Walney José de Almeida

CONSELHEIROS NATOS
Hélcio Nunan Macedo
Sebastião Ferreira da Luz
Luiz Carlos Bemfica Cotta Santos
Júlio Cesar Ferreira de Andrade

Vendas de Cota
Informamos que, desde 20/12/2013, o valor da cota do Olympico foi reajustada para:
- R$ 10.000,00 (dez mil reais) para pagamento em 10 vezes (entrada, mais 9 parcelas de R$ 1.000,00).
- R$ 9.000,00 (nove mil reais) para pagamento à vista.
- Taxa de transferência para terceiros: 20 (vinte) taxas de condomínio atuais.

PALAVRA DO PRESIDENTE

Foto: Fernando Robert

Nismar Alves dos Reis
Presidente

Nascido em Belo Horizonte - MG, graduado como Engenheiro Civil pela PUC Minas em 1977, proprietário da N. A. Reis Engenharia Ltda, desde 1980. Conselheiro Nato do Olympico Club.

> É necessário que todos exerçam seu direito ao voto. No entanto, é necessário, também, conhecer o currículo dos candidatos e suas metas.

Meus caros amigos,

Sinto-me realizado ao constatar o prestígio da nossa Olympiada com a participação de mais de 200 inscritos. Esta é uma demonstração de que estamos no caminho certo, o que muito me conforta. Ver a movimentação que este evento provoca no Clube é motivo de ânimo para continuarmos nossa tarefa de oferecer o melhor para os associados. Desejo sucesso a todos nesta competição, que deve ser sadia e respeitosa, como nos ensina o espírito olímpico.

Um dos mais bonitos dias comemorativos do ano está próximo - o Dia das Crianças. E, como sempre, já está sendo planejado com todo o carinho que os pequenos merecem. O tema deste ano será o Circo, com as suas cores e encanto. Convidamos a criançada do Olympico para participar com sua alegria, prestigiando este evento e para concorrer no sorteio da bicicleta.

Quando o assunto é esporte, remete-nos aos projetos incentivados, através das Leis, Federal e Estadual, de incentivo ao esporte. Uma conquista importante para um Clube que trabalha pelo crescimento qualificado do esporte mineiro. Por esse motivo, lançamos a campanha de patrocínio de pessoas físicas, aos projetos aprovados através da Lei Federal de incentivo ao esporte, que podem doar até 6% do Imposto de Renda devido, para dedução em sua declaração. Utilizando os benefícios concedidos pelo Governo Federal, os indivíduos geram recursos e atuam diretamente para potencializar a característica de transformação social que o esporte tem, oportunizando aos jovens a chance de um futuro melhor.

Em breve, vocês receberão a primeira edição da publicação comemorativa da história do Olympico Club. Uma iniciativa cujo objetivo é resguardar e reviver algumas passagens mais importantes da trajetória do Clube e, ao mesmo tempo, incentivar os jovens e os novos associados a dar continuidade aos ideais que foram os pilares da fundação do Olympico.

Finalizo minhas palavras com um apelo: a prática do voto consciente nas próximas eleições para prefeito e vereador. É necessário que todos exerçam seu direito ao voto. No entanto, é necessário, também, conhecer o currículo dos candidatos e suas metas. Votar pela simpatia do candidato deve-se transformar em uma postura do passado. A sociedade precisa acordar para o poder do voto consciente.

Um forte abraço,

Nismar

SEJA UM DOADOR AOS PROJETOS DE INCENTIVO AO ESPORTE DO OLYMPICO CLUB

PESSOAS FÍSICAS PODEM DOAR ATÉ 6% DO IMPOSTO DE RENDA DEVIDO, PARA DEDUÇÃO EM SUA DECLARAÇÃO.

1º PASSO

ESCOLHA O PROJETO

EXCELÊNCIA NO ESPORTE – NATAÇÃO

Naipes masculino e feminino, a beneficiar 40 atletas.
Prevê aquisição de material esportivo, vale-transporte, recursos humanos, encargos trabalhistas, hospedagem, alimentação, taxa de federação, uniformes.
Valor: R$ 340.368,13

EXCELÊNCIA NO ESPORTE – BASQUETE

Naipe masculino, a beneficiar 40 atletas.
Prevê aquisição de material permanente, uniforme, transporte e locomoção, hospedagem, alimentação, taxa de federação, recursos humanos (estagiário), material esportivo, vale-transporte.
Valor: R$ 387.267,12

EXCELÊNCIA NO ESPORTE – FUTSAL

Naipe masculino, a beneficiar 64 atletas.
Prevê aquisição de material permanente, uniforme, transporte e locomoção, hospedagem, alimentação, taxa de federação, recursos humanos (estagiário), material esportivo, vale-transporte.
Valor: R$ 412.134,61

2º PASSO

ESTIPULE O VALOR A SER DOADO

SAIBA O VALOR CORRESPONDENTE A 6% DO SEU IMPOSTO DE RENDA DEVIDO QUE PODERÁ SER DOADO.

ACESSE O SITE DO MINISTÉRIO DO ESPORTE E FAÇA O CÁLCULO.

http://www.esporte.gov.br/index.php/institucional/secretaria-executiva/lei-de-incentivo-ao-esporte/pessoa-fisica

3º PASSO

ENVIE SEUS DADOS PARA CADASTRO

ENTRE EM CONTATO COM O CLUBE, INFORMANDO O PROJETO E QUAL VALOR DESEJA DOAR.

ENVIE SEUS DADOS (NOME, CPF, ENDEREÇO) PARA OLYMPICO@OLYMPICO.COM.BR

SEU CADASTRO SERÁ FEITO NO SISTEMA.

4º PASSO

FAÇA O DEPÓSITO OU TRANSFERÊNCIA

PROJETOS E DADOS BANCÁRIOS

EXCELÊNCIA NO ESPORTE – NATAÇÃO
Processo: 58701.011977/2013-68
Banco do Brasil (001), CNPJ 17.489.824/0001-70,
Agência 2377 DV: 9, Conta Corrente 59857-7
Período de Captação: 06/10/2017

EXCELÊNCIA NO ESPORTE – BASQUETE
Processo: 58701.009887/2013-15
Banco do Brasil (001), CNPJ 17.489.824/0001-70,
Agência 2377 DV: 9, Conta Corrente 60199-3
Período de Captação: 31/05/2017

EXCELÊNCIA NO ESPORTE – FUTSAL
Processo: 58701.011180/2013-61
Banco do Brasil (001), CNPJ 17.489.824/0001-70,
Agência 2377 DV: 9, Conta Corrente 59184-x
Período de Captação: 31/12/2016

- As doações deverão ser efetuadas até o dia 30 de dezembro de 2016.
- As doações poderão ser feitas através de depósitos ou transferências bancárias, lembre-se de identificar o CPF do doador.
- O depósito vai diretamente para a conta corrente bloqueada da agência do Banco do Brasil, aberta pelo Ministério do Esporte, específica e exclusivamente para a captação de recursos do projeto escolhido.
- A conta/agência é a que consta no extrato da publicação no Diário Oficial da União, contendo a deliberação da Comissão Técnica que aprovou o projeto.

5º PASSO

ENVIE O COMPROVANTE PARA EMISSÃO DO RECIBO

ENVIE O COMPROVANTE DE DEPÓSITO PARA OLYMPICO@OLYMPICO.COM.BR

SERÁ EMITIDO UM RECIBO COMO ESTE PARA USÁ-LO NA DECLARAÇÃO DO IMPOSTO DE RENDA.

PARABÉNS, VOCÊ É UM DOADOR!

VEJA COMO DECLARAR NO SEU IMPOSTO DE RENDA:

Apenas as declarações feitas no modelo completo aceitam as deduções referentes às doações. As declarações feitas no modelo simplificado não aceitam tais deduções.

PESSOAS JURÍDICAS PODEM DOAR, DO LUCRO REAL, ATÉ 1% DO IMPOSTO DEVIDO NO PERÍODO DE APURAÇÃO.

CONSULTE SEU CONTADOR!

CERQUEIRA CONTÁBIL

WANDERSON CERQUEIRA
98561-4116 / 2520-3569
WWW.CERQUEIRACONTABIL.COM.BR
WANDERSON@CERQUEIRACONTABIL.COM.BR

FORMAÇÃO DE ATLETAS

Foto: Fernando Robert

Olympico se filia à CBCf

Em 2016, concluímos o processo de filiação junto à CBCf – Confederação Brasileira de Clubes.

Esta filiação viabilizou nossa participação no edital de chamamento interno, denominado Edital 6 que contempla a contratação, via CLT, de técnicos, auxiliares e equipe multidisciplinar, composta dos preparadores físicos e fisioterapeutas.

O edital será avaliado em três etapas, sendo:

I – Etapa de Avaliação e Julgamento das Propostas – período de avaliação: 01/08/16 a 17/08/2016

II – Etapa de Análise de viabilidade técnica e financeira das propostas classificadas e aprovação do Plano de Trabalho – período de avaliação: 10/08/2016 a 28/10/2016

III – Etapa de Verificação dos requisitos para a celebração de parceria – período de verificação: 31/10/2016 a 20/12/2016

Na primeira etapa, dos 35 clubes avaliados e localizados em diferentes estados brasileiros, alcançamos a sétima colocação na classificação geral.

Estamos aguardando a conclusão da etapa II, que se refere à análise de viabilidade técnica e financeira do nosso projeto, onde pleiteamos o valor de R$ 1.921.200,00 para custeio da mão de obra técnica durante 4 anos consecutivos, a partir de 2017.

CBC FORMAÇÃO DE ATLETAS

Lei Estadual de Incentivo ao Esporte

Programa Minas Esportiva

Dando continuidade ao trabalho planejado por esta gestão, no tocante à captação de recursos, benefícios fiscais e projetos, protocolamos e obtivemos aprovação em 2015, junto ao Governo Estadual, através da Lei Estadual de Incentivo ao Esporte, do projeto Atleta Olympico no valor de R$ 214.035,49.

Sua execução iniciou-se em abril de 2016, terminará em 31/3/2017 e contempla o pagamento de RH e vales-transporte para os atletas.

Também em 2015, protocolamos e obtivemos aprovação de mais dois projetos junto ao Estado, denominados ATLETA OLYMPICO I e ATLETA OLYMPICO II, que juntos somam R$ 396.167,46 e contemplarão a compra de materiais esportivos e pagamento de RH.

A ArcelorMittal, patrocinadora do projeto Atleta Olympico, também estará patrocinando os projetos ATLETA OLYMPICO I e II.

MINAS ESPORTIVA INCENTIVO AO ESPORTE — MINAS GERAIS GOVERNO DE TODOS

OLIMPÍADA

O Legado Olímpico da Rio 2016

O esporte é uma importante ferramenta de transformação social. Através dele, podemos proporcionar aos atletas a oportunidade de sonharem com um futuro mais digno.

Aqui no Olympico, deparamo-nos todos os dias com histórias de superação e luta. São inúmeros os relatos do quanto o esporte mudou a vida desses atletas que agarraram a oportunidade que o Clube ofereceu e puderam fugir do mundo da violência e das drogas, melhoraram o diálogo familiar e os resultados escolares.

Nos Jogos Olímpicos do Rio, foram diversos os exemplos de atletas que tiveram uma infância difícil, uma vida muito complicada e, com garra e dedicação, alcançaram o lugar mais alto do pódio. Histórias como as de Rafaela Silva, Lucarelli e Izaquias encontramos todos os dias também aqui, no Clube.

Para nós, o que fica como legado dos Jogos Olímpicos e Paralímpicos são esses exemplos. Nossos atletas podem se espelhar em atletas que tiveram história de vida semelhante à deles e obtiveram grandes conquistas. Além disso, a felicidade em ver os jogos sendo realizados da melhor maneira possível tira do brasileiro, a sensação de que vivemos num país sem perspectivas. Mesmo com os inúmeros problemas políticos e sociais, o sucesso do evento encheu o brasileiro de orgulho, provando para o mundo que somos capazes de realizar grandes eventos. Aquele espírito de amor à pátria visto tantas vezes e por diversas formas de manifestações. Poucos atletas tiveram a oportunidade de ir ao Rio de Janeiro viver de perto essa emoção, mas a maioria deles se interessou, procurou saber o que acontecia, torceu, vibrou e se emocionou com os jogos. As estruturas esportivas que foram construídas ainda poderão ser palco de grandes eventos e, com certeza, nossos atletas esperam poder estar lá um dia, seja visitando ou, o que esperamos muito, representando o nosso Clube e o nosso país.

Por Sofia Bicalho Duarte
Coordenadora de Esportes do Olympico Club

Foto: Yahoo

BASQUETE

Olympico na 20º Encontro Sul-americano de Basquete

Pelo quarto ano consecutivo, o Olympico Club participou, com os atletas das equipes Sub-13 e Sub-16, do Encontro Sul-americano de Basquete, disputado em Novo Hamburgo-RS.

Em sua 20ª edição, o evento contou com a inscrição de outras 24 equipes, entre elas do Brasil, Paraguai e Argentina. A nossa equipe composta por 25 jogadores, única representante de Minas Gerais, desembarcou em terras gaúchas e conquistou:

Vice-campeão da série Prata - Sub-13

Foto: Arquivo Zânio Gontijo

3º lugar da série Ouro - Sub-16

Foto: Arquivo Matheus Barcelos

Para o treinador da equipe Sub-13, Zânio de Sousa Gontijo, o ótimo resultado se deve ao conjunto de forças do elenco de atletas do Clube. Além disso, ele ressalta a importância de participar de eventos como esses: "Trouxemos na bagagem momentos de interação, convívio e aprendizado para toda a delegação. A experiência adquirida é fator preponderante para sequência da formação dos garotos e o aprimoramento do rendimento do grupo".

Para o treinador Matheus Barcelos, a gratificação pela participação é ainda maior. O atleta da sua equipe Sub-16, Gabriel Emiliano, foi considerado destaque do campeonato como o melhor lateral. "Esse evento é de alto nível, um dos mais reconhecidos no Brasil, abre muitas portas para os nossos jovens."

O jovem Gabriel Emiliano faz planos. "O esporte é minha vida, não me imagino fazendo outra coisa. Pretendo me profissionalizar e seguir carreira na NBA", comenta emocionado pelo reconhecimento.

Gabriel Emiliano, atleta do Olympico, é considerado o melhor da sua posição na categoria Sub-16.

Foto: Rafaela Almeida

BASQUETE

Ginástico/Olympico garante participação na LDB com a equipe Sub-22

Começou em agosto um dos mais importantes eventos de Basquete do Brasil, a LDB - Liga de Desenvolvimento do Basquete. Com a participação do Ginástico/Olympico e outras 10 equipes, essa é a sexta edição do Campeonato Nacional de Clubes para atletas de até 22 anos.

De volta à LDB após três anos, nosso time, composto em sua grande maioria de atletas de base do Olympico e Ginástico, promete fazer bonito em São Bernardo do Campo-SP, local onde acontecem as disputas.

Conforme o regulamento, na primeira fase, os times foram divididos em dois grupos e jogarão entre si, em turno único. Os três melhores colocados de cada lado avançarão ao hexagonal final da Série Ouro, seguindo na disputa pelo título, enquanto os demais disputarão a Série Prata.

João, Pedro, Duval, Paulinho e Alef, atletas do time principal que se formaram no Olympico

Foto: Rafaela Almeida

O nosso time

"Temos um grupo muito equilibrado. Contamos com dois ou três jogadores do mesmo nível por posição e isso vai ser fundamental para o sucesso dessa equipe, já que conseguiremos manter uma alta intensidade na defesa, todo o tempo. Temos bons valores individuais e se conseguirmos jogar como equipe, creio que poderemos ir longe, no campeonato", disse o técnico Jefferson Teixeira, em entrevista ao site da LDB.

Para o ala Junio Duval, de 20 anos, jogar na LDB não é mais novidade, no entanto, acredita que essa seja a edição mais especial de todas. Essa é a quinta vez na competição, mas a primeira vestindo a camisa do Ginástico/Olympico. Diz ser um momento muito importante em sua carreira. "Iniciei no Basquete pelo Ginástico, depois joguei pelo Olympico em 2010 e 2011. Será uma honra representar os dois clubes que me acolheram, me ensinaram a jogar e tanto me incentivaram", comenta o jogador que pretende, após essa temporada, subir para o time adulto.

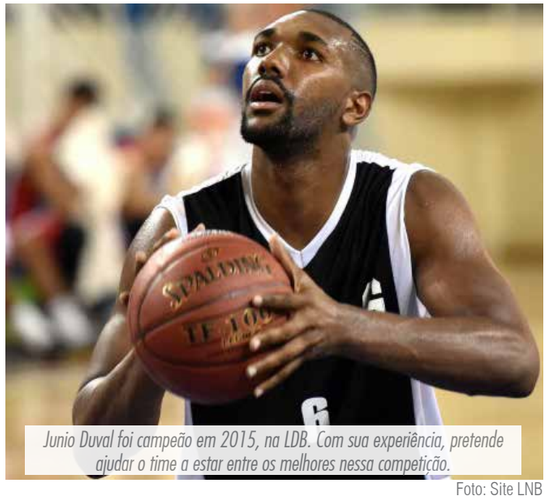

Junio Duval foi campeão em 2015, na LDB. Com sua experiência, pretende ajudar o time a estar entre os melhores nessa competição.

Foto: Site LNB

NATAÇÃO

3ª Copa Olympico de Natação

O Olympico Club realizou, no dia 6 de agosto, a 3ª Copa Olympico Mart Minas de Natação.

Foram mais de 300 atletas inscritos nas diversas categorias: Escolinha; Mirim I e II; Petiz I e II; Infantil; Juvenil e Júnior.

O evento, destinado às entidades filiadas, vinculadas ou não à FAM, teve por finalidade desenvolver a Natação e promover o intercâmbio desportivo, colaborando para a difusão e apuro do nível técnico da Natação mineira.

Devido ao sucesso de participação, a Copa Olympico Mart Minas já faz parte do calendário da Federação Aquática Mineira, resgatando o crescimento e o suporte para um futuro promissor do Clube nas competições de Natação.

Conforme o diretor de Natação, Francisco Marzano, nossos atletas brilharam: "Com, aproximadamente, um total de 60 medalhas, eles deram mostra de estarem no caminho certo para as futuras competições. E o trabalho perseverante do supervisor e técnicos de equipe mostra, mais uma vez, que tudo está dentro de um resultado esperado".

Confira aqueles que foram destaque na Copa Olympico Mart Minas de Natação.

Categoria Mirim

Conquistamos 9 medalhas, sendo:

1 6 2

Destaques:

Gabriela Carrato - 1 Ouro e 2 Prata em três provas disputadas
Maria Cecília Oliveira - 2 Prata e 1 Bronze em três provas disputadas

Categoria Petiz

Conquistamos 20 medalhas, sendo:

11 5 4

Destaques:

Ariana Martins Gomes - 5 Ouro em cinco provas disputadas (destaque especial)
Manuela Martins Horta - 4 Ouro e 1 Prata em cinco provas disputadas
Miguel Oliveira Mercês - 3 Prata e 1 Bronze em quatro provas disputadas

Categoria Infantil

Conquistamos 13 medalhas, sendo:

9 3 1

Destaque:

Lucas Comoniam - 4 Ouro e 1 Bronze em cinco provas disputadas

Categoria Juvenil

Conquistamos 9 medalhas, sendo:

4 3 2

Destaque:

Juliana da Rocha Silva - 1 Prata e 2 Bronze (1 individual e 1 revezamento)

Categoria Júnior

Conquistamos 10 medalhas, sendo:

1 7 2

Destaque:

Paulo Rogério S. T. de Azevedo Júnior - 1 Ouro e 3 Prata

Fotos: Fernando Robert

Atletas do Olympico se preparam para a competição.

Léo Burguês, candidato à reeleição de vereador de Belo Horizonte, carrega a tocha olímpica juntamente com o presidente Nismar, vice-presidente Social Walney, o atleta Lucas Pereira e o diretor de Natação Francisco Marzano.

A atleta super destaque, Ariana Martins, recebe o carinho de Ângela Maestrini, ex-atleta do Olympico e campeã mundial de Natação.

O presidente Nismar recebe Fábio Neves, representante do patrocinador do evento, a empresa Mart Minas.

Divirta-se com mais fotos na fanpage Olympico da Serra

FUTSAL

Olympico arrasa no 1º Turno do Campeonato Metropolitano

Todas as categorias de Futsal do Olympico comemoram o ótimo resultado obtido na primeira fase do Campeonato Metropolitano de Futsal.

A classificação se encontra assim:	
Sub-11	Campeão
Sub-13	Campeão
Sub-15	Vice-campeão
Sub-17	Vice-campeão
Sub-20	Vice-campeão

Conforme o coordenador de Futsal, Jorge Black, a boa fase se deve ao trabalho semeado ao longo dos últimos anos pelo Clube, nas categorias de base e nas escolinhas preparatórias. Para a segunda fase, as perspectivas são ótimas. "Esperamos garantir as vagas nos Estaduais em todas as categorias, visando competições em nível nacional", afirma Black, confiante.

Fotos: Federação Mineira de Futsal

Equipe Sub-11

Equipe Sub-13

A escolinha de Futsal do Olympico tem revelado muitos talentos

Os ex-alunos das escolinhas de Futsal do Clube, Marcello Campos e Breno Barros compõem, hoje, a equipe Sub-15 do Olympico. Devido ao desempenho apresentado durante a formação, foram selecionados para compor o time de atletas. Como forma de reconhecimento, estampam o *flyer* de divulgação das turmas abertas para o segundo semestre de 2016.

Marcello Campos, hoje com 14 anos, entrou na escolinha em 2010. Após quatro anos, foi selecionado para compor a equipe, na posição de goleiro. Muito feliz com a oportunidade, ele comenta a satisfação de vestir a camisa do Olympico. "É uma responsabilidade enorme representar um time com tanto "peso" e, principalmente, pelo apoio fora de quadra." O atleta menciona o diferencial do Clube na preparação física e do apoio psicológico.

Confira, no site, as vagas e horários da escolinha: www.olympico.com.br

Foto: Fernando Robert

FUTSAL

Tricolor da Serra participa da Copa Minas de Futsal

Nossas equipes Sub-13 e Sub-17 comemoram o resultado obtido na 10ª Copa Minas Estadual de Futsal.

Competindo com outros sete clubes de Belo Horizonte e região, nossos atletas do Sub-13 mostraram muita desenvoltura em quadra para conquistarem o título de Campeão.

Com o mesmo entusiasmo, a equipe Sub-17 jogou com outras cinco equipes que disputam o campeonato Metropolitano, além de times como Colégio Batista, Colégio Santo Agostinho e Náutico. A equipe também garantiu o título de Campeão para o Tricolor da Serra.

Destaques na competição Sub-13

GOLEIRO MENOS VAZADO:

JOÃO VICTOR VALENTIM

DESTAQUE OURO DO CAMPEONATO :

RODRIGO HENRIQUE

MELHOR TÉCNICO :

CARLOS ROBERTO FARIA

Equipe Sub-13

Destaques na competição Sub-17

MELHOR GOLEIRO:

WARLEY

MELHOR JOGADOR:

FELIPE LUCAS

MELHOR TÉCNICO:

RAFAEL COZZI

Equipe Sub-17

Conforme o técnico Rafael Cozzi, a conquista veio premiar o total comprometimento dos atletas, "O grupo treina sempre muito forte". E a premiação de melhor técnico da competição, ele dedica a toda equipe técnica, supervisão e diretoria. "O trabalho é feito em conjunto, então todos merecem um pedacinho do troféu de melhor treinador", comenta.

Nessa mesma competição, a equipe Sub-15 alcançou a merecida quarta colocação. Promovida pelo Minas Tênis Clube, os jogos aconteceram entre abril e agosto deste ano.

Fotos: Federação Mineira de Futsal

VOLEIBOL

Atletas participam da Copa Minas

Foto: Pró Volei Categorias de Base

Convidadas para participarem, entre os dias 25 e 28 de agosto, da 12ª edição da Copa Minas Tênis Clube, as equipes Sub-16 e Sub-18 do Olympico Club garantiram uma boa participação na competição.

Foram 12 equipes de vários estados, Minas Gerais, Rio de Janeiro, Paraná e Distrito Federal, disputando o campeonato. As categorias disputadas foram Infantil (Sub-16) e Infanto-juvenil (Sub-18). Os jogos, abertos ao público, foram realizados na Arena Minas Tênis Clube.

O time Infantil do Olympico garantiu a quarta colocação e a equipe Juvenil, a quinta.

Na categoria Infantil, disputaram o título o Minas Náutico, Mackenzie e Olympico, de Belo Horizonte; Flamengo e Botafogo, do Rio de Janeiro e Curitibano, do Paraná. Já na Infanto-juvenil, disputaram Minas Náutico, Mackenzie Olympico e Varginha (MG); Curitibano (PR) e BSB Candango, de Brasília.

ACONTECEU NO ESPORTE

Segurança em Pauta

Foto: Sofia Bicalho

O auditório ficou lotado de jovens e seus familiares, no último dia 25 de agosto, para ouvir uma palestra sobre Segurança nas Ruas.

Com o objetivo de apoiar a formação cidadã dos nossos atletas, através das ações de apoio a esses jovens, o Olympico convidou o Tenente Alonso, da Polícia Militar de Minas Gerais, para ministrar a palestra e sanar possíveis dúvidas sobre a segurança no bairro.

ACONTECEU NO ESPORTE

Fotos: Comunicação Arcelor

ArcelorMittal recebe visita de atletas do Olympico

Muito mais que um nome/logomarca nos uniformes e banners pelo Clube, os patrocinadores do Olympico estão presentes no dia a dia das nossas atividades e, por isso, a importância de sempre conhecer e reconhecê-los.

Pensando assim, no dia 16 de junho as equipes de Vôlei do Olympico, naipes masculino e feminino, visitaram uma das unidades da ArcellorMital, patrocinadora da modalidade.

Durante a visita, os atletas puderam ver de perto um pouco do trabalho realizado pela empresa e entender com isso porque, hoje, ela é, em seu segmento, a maior empresa da América Latina.

O Olympico agradece à ArcelorMittal pela recepção e pelo investimento em nossas equipes. Esperamos poder repetir outras vezes as visitas e dar continuidade com a parceria, correspondendo às suas expectativas!

COLÔNIA DE FÉRIAS

Fotos: Fernando Robert

Aprender Brincando

Diversão, brincadeiras e consciência ambiental. Essa foi a combinação que tornou a Colônia de Férias do Olympico um sucesso.

Realizada em parceria com a Recreart, essa edição aconteceu do dia 25 a 29 de julho e teve, como tema, os animais em extinção. As atividades variavam entre gincanas, brincadeiras na piscina, brinquedos infláveis e jogos. As novidades, dessa vez, foram o Laser Shots, a bolha da piscina e o lanche animado que muito alegraram a criançada.

Para fechar com chave de ouro, o passeio foi uma deliciosa ida ao Zoológico, com direito a visita aos principais animais da fauna brasileira em extinção e um divertido piquenique.

Gostou? Em janeiro tem muito mais! Esperamos por você!

Agradecemos a presença e animação das crianças da ASTTTER, em mais esse evento.

Divirta-se com mais fotos na fanpage Olympico da Serra

DIA DOS PAIS

Fotos: Fernando Robert

Porque eles também merecem...

O segundo domingo de agosto é sempre muito animado aqui no Clube, afinal o Dia dos Pais não pode passar em branco. Neste ano, além da distribuição de um super brinde aos primeiros pais presentes, o almoço foi embalado pelos sucessos musicais na voz de Paulinho Tigre.

O Olympico agradece a presença de todos na comemoração e deseja felicidades aos papais do Clube!

Divirta-se com mais fotos na fanpage Olympico da Serra

EVENTOS NO CLUBE

Fotos: Fernando Robert

Happy Hour

08/07 - Renatinho e Nízia

22/07 - Silvanna e Juninho

05/08 - Cynthia Pádua

19/08 - Guto Grandi

Domingo Musical

17/07 - Roda Moinho

14/08 - Paulinho Tigre - Especial dia dos Pais

Seresta

01/07

29/07

26/08

Divirta-se com mais fotos na fanpage Olympico da Serra

EVENTOS SOCIAIS

CALENDÁRIO ESPORTIVO E SOCIAL

Eventos	Data
Happy Hour (19 às 22h)	02/09, 23/09, 04/11
Hidroginástica (11 às 12h)	Todos os domingos
Domingo Musical (12 às 15h)	30/10
Seresta (19 às 22h)	30/09
Olympiada	28/08 a 08/10
Baile da Saudade	16/09
Dia das Crianças	12/10

Próximos Torneios

Torneio de Tênis Duplas

De 15 a 30 de outubro

Inscrições:

19 de setembro a 9 de outubro

Torneio de Sinuca

Categorias Prata, Ouro e Diamante

De 5 a 27 de novembro

Inscrições:

19 de setembro a 9 de outubro

OLYMPICO NA OLIMPÍADA

Técnico é voluntário na Olimpíada Rio 2016

"Jogos Olímpicos Rio 2016. Dias inesquecíveis foram vividos com muita interação, respeito, polêmicas, imagens sensacionais, surpresas, tristezas, críticas e elogios. Sinto que um evento dessa magnitude é capaz de proporcionar muitas mudanças de comportamento em todos. Considero-me privilegiado por ter participado ativamente deste momento e me sinto revigorado para acreditar que as pessoas fazem a diferença. Para quem estava descrente com a situação do nosso país, passo a ter mais confiança nos rumos que podemos proporcionar ao Brasil. Sonho de criança realizado e isso não tem preço. Fui voluntário com orgulho e ciente que, de alguma forma, colaborei para mostrarmos ao mundo que somos capazes. Valeu Rio 2016."

Zânio de Sousa Gontijo - Técnico de Basquete Sub-13 do Olympico Club

Atleta prestigia a Olimpíada

"Não existem palavras que possam descrever a emoção que é estar presente nos Jogos Olímpicos, ver de perto toda a estrutura, ainda mais em meu país. O espírito olímpico não tem preço, na minha visão, todo atleta tem o sonho de estar representando seu país em uma Olimpíada e a emoção de estar disputando um evento desse porte, em casa, foi uma oportunidade única dada aos nossos atletas. Essa foto registra o momento após a derrota do Brasil para a China, nas quartas de final do Vôlei Feminino. Um sentimento horrível me dominava, estávamos em busca do tricampeonato olímpico, vínhamos de uma fase classificatória impecável, a confiança era grande em nossas atletas, mas caímos. Meu choro foi instantâneo e começou no *tie break*, eu não estava acreditando naquele momento, seria um *flashback* de Londres 2012? Ainda pior, pois em Londres havíamos sofrido, mas levamos o Ouro. No Rio foi diferente, caímos, perdemos e a ficha insistiu em não cair, não acreditava que o sonho tinha acabado, me questionei durante um bom tempo, sofri vendo as meninas chorarem, chorei junto, vi crianças, voluntários e até mesmo seguranças chorando, a tristeza dominava o olhar dos brasileiros presentes e dos não presentes, mas só me restava aceitar. Vivi momentos únicos na Rio 2016, chorei, sorri, aplaudi, lamentei, glorifiquei, tive um contato enorme com outras culturas, que é bem interessante, mas acima de tudo me realizei, como atleta, como pessoa, como Pedro. E que venha Tóquio 2020."

Pedro Maciel, 18 anos - Atleta do Vôlei Masculino Sub-19 do Olympico

Fotos: Arquivo pessoal Zânio de Sousa e Pedro Maciel

ESPAÇO ABERTO

ArcelorMittal investe nos atletas do amanhã

Do grampo de cabelo às torres de energia eólica, dos eletrodomésticos aos grandes navios, dos projetos de infraestrutura aos pilares da sua casa, dos veículos mais leves e econômicos à bicicleta do seu filho, o aço oferece grandes oportunidades para o nosso futuro.

A ArcelorMittal é a líder mundial em produção de aço nos principais mercados, incluindo os segmentos da construção, automotivo, eletrodomésticos e embalagens. Presente em mais de 60 países na Asia, Africa, Europa e Américas, a empresa também é líder nas áreas de pesquisa & desenvolvimento e novas tecnologias.

No Brasil, a ArcelorMittal acompanha os desafios do desenvolvimento sustentável com soluções inovadoras e ecoeficientes para inúmeras aplicações na construção civil, no agronegócio e nas indústrias de automóveis, eletrodomésticos e geração de energia. A empresa emprega mais de 15 mil pessoas no país e suas plantas industriais, localizadas nos estados de São Paulo, Minas Gerais, Santa Catarina e Espírito Santo, têm capacidade instalada superior a 11 milhões de toneladas de aço bruto.

A ArcelorMittal Brasil tem uma longa história de atuação nas comunidades onde está presente, promovendo e patrocinando projetos que contribuem para a construção de uma sociedade sustentável e justa. Ciente que o esporte tem um papel fundamental no desenvolvimento de crianças e adolescentes, público alvo de suas ações sociais, a empresa apoia projetos voltados à formação de atletas, como o do Olympico Club. Desde fevereiro, a parceria viabiliza o treinamento de 370 atletas das categorias de base do Clube, nas seguintes modalidades: Vôlei, Basquete,Futsal e Natação.

Foto: Divulgação ArcelorMittal

ACONTECEU

II Encontro Amigos da Serra

"Como é bom rever os velhos amigos". Com essa frase, o associado Laluz (Elias Abras Neto) resume bem o que foi o II Encontro Amigos da Serra que aconteceu no dia 13 de agosto. A primeira edição aconteceu em novembro do ano passado e, devido ao sucesso, foi prometido repeti-lo todos os anos. O encontro, organizado por Laluz, Mário Leão, Paulo Augusto, Alberto Fonseca, Nelson Hudson, Nismar Alves, Piqué e Ângela Cavalcanti, reuniu mais de 100 convidados nascidos e criados na Serra, incluindo o ex-governador Alberto Pinto Coelho que, na ocasião, reviveram histórias emocionantes vividas nas ruas do bairro, sendo que muitos não se viam há mais de 30 anos.

O presidente Nismar Alves, com o ex-governador Alberto Pinto Coelho

Fotos: Dri Marques

UMA VISITA INSPIRADORA

Bicampeã Olímpica visita o Tricolor da Serra

A convite do nosso técnico Ediney de Lima, no último dia 6 de setembro, recebemos a visita da mineira Bicampeã Olímpica de Vôlei, Sheila Castro.

Considerada como a melhor jogadora da Seleção Brasileira na posição oposta, em um bate-papo descontraído, Sheila contou aos nossos jovens atletas sobre sua carreira e motivações no esporte.

Na ocasião, o presidente Nismar, juntamente com a equipe de esporte do Clube, recebeu das mãos da atleta, com muito carinho, uma camisa autografada especialmente para o Tricolor da Serra.

"Poder passar um pouco da minha experiência para quem sonha em seguir uma carreira profissional é muito gratificante. Essa troca é muito bacana. Ver a ansiedade e a curiosidade estampada no rosto deles é sensacional. Mas logo explico que nada foi fácil. Como na vida, é preciso muita dedicação e disciplina para alcançar um objetivo", comenta Sheila.

Foto: Micheli Dias

AMISTOSOS DA ESCOLINHA DE FUTSAL

Uma sexta-feira diferente para os alunos da escolinha de Futsal do Olympico

Foto: Rafaella Thomé

No dia 26 de agosto, aproximadamente 120 crianças de 9 a 15 anos, do projeto social Esporte na Cidade de Contagem, estiveram no Olympico para vários amistosos de integração, quando o vencer a partida não era o mais importante e, sim, a oportunidade de convivência.

Um importante momento para os alunos exercerem a cidadania, apoiando um projeto como este. O projeto Esporte na Cidade é desenvolvido pela ONG De Peito Aberto, também por meio da Lei Federal de Incentivo ao Esporte. No entanto, tem como prioridade atender crianças e jovens dos bairros Tropical e Petrolândia de Contagem.

HOMENAGENS MERECIDAS

Funcionário do Olympico recebe homenagem na CMBH

No dia 2 de setembro, em uma reunião especial alusiva ao dia do profissional de Educação Física, o preparador físico do Olympico Club, Mateus Graçano Hamdan, através de indicação do presidente Nismar Reis, recebeu uma homenagem na Câmara Municipal de Belo Horizonte, do vereador Heleno, por sua efetiva e grande contribuição como educador físico.

A indicação se deve à sua colaboração para a prática esportiva e à gestão no Clube. Mateus está no Olympico há 8 anos. Começou como estagiário do Futsal e, em 2008, logo após se formar, assumiu a preparação física de todas as equipes de competição do Olympico Club.

"Fiquei muito feliz e honrado pela indicação para representar todos os profissionais de Educação Física do Clube. É a primeira vez que recebo uma homenagem nesse nível. Espero contribuir por muito mais tempo na formação dos atletas do Olympico, explorando o máximo possível do desempenho de cada jovem, para servirem às suas respectivas equipes e, assim, conquistarem campeonatos Metropolitanos, Estaduais e Brasileiros", comenta, satisfeito.

Mateus Hamdan recebe a homenagem da CMBH.

Na ocasião, o sócio e ex-atleta, Hélcio Nunan, também recebe reconhecimento.

Fotos: Sofia Bicalho

VOTO CONSCIENTE

Imagem: Jornal da Paraíba

Exercício da cidadania com responsabilidade

Primeiramente, vejamos a definição de cidadania.

"Cidadania é o exercício dos direitos e deveres civis, políticos e sociais estabelecidos na Constituição de um país. Uma boa cidadania implica que os direitos e deveres estão interligados, e o respeito e cumprimento de ambos contribuem para uma sociedade mais equilibrada e justa."[1]

Alicerçados neste conceito, já entendemos que o voto não é mera obrigação. Aliás, por muitos, considerada enfadonha.

O voto com valor igual para toda a população é uma conquista histórica recente, no Brasil. Houve época em que as mulheres não tinham o direito de votar, bem como os analfabetos. Também fizeram parte da nossa história o voto censitário que, definido pela renda, era direito somente dos ricos e o voto cabresto, controlado pelos "coronéis".

Diante de tais esclarecimentos, é necessário que tomemos consciência da importância do nosso direito de eleger representantes dignos para gerir o desenvolvimento do país.

O atual cenário político do Brasil é desanimador. Face ao fenômeno escancarado da corrupção e da ausência de ética, a descrença cresceu de maneira confundente entre aqueles que procuram conhecer a verdade, seja de que lado for - oposição ou situação.

No entanto, não é momento para o desânimo. É preciso a união do povo para que os princípios morais se restabeleçam no poder público. A Lei da Ficha Limpa é uma importante conquista popular para combater a corrupção. Para utilizá-la de forma produtiva, torna-se necessário que sejamos persistentes na pesquisa sobre o candidato que tendemos a escolher. Conhecer sua conduta, ideias, propostas e seu amadurecimento político. A ideologia do partido ao qual é filiado influencia diretamente o representante do povo, uma vez que este está subordinado à linha de atuação do seu partido.

Comparecer a algumas sessões da Câmara - no caso do candidato a vereador - é também uma forma de acompanhar e conhecer de perto seu trabalho, em hipótese de reeleição. Observar a abordagem do candidato ao "pedir seu voto" é também de suma importância. É nesse momento que, ao eleitor atento, manifestam-se as propostas e as insinuações vantajosas para aqueles que o elegerem. Serão propostas concretas? Coerentes? Possíveis de serem implantadas? Insinuam benefícios que indiquem compra de votos?

Se considerarmos que cada cidadão tem sua parcela de contribuição para a escolha de representantes do povo e de governantes que elaboram e executam as leis que influenciam o rumo da sua vida e determinam os impostos a serem pagos, essa análise detalhada e racional sobre o perfil dos candidatos é a ferramenta mais adequada de que dispomos. É trabalhosa? Sim, mas necessária. É como se cada um de nós fosse um tijolo na construção de um prédio. Todos são importantes para o resultado final, independente da raça, classe social e religião.

O poder do voto consciente pode mudar o cenário político e social de um país. Reflitam sobre isso! "Que a política volte a discutir o bem comum e que voltem a existir, no Brasil, estadistas. Pessoas pensando no país e não no imediato programa da sua reeleição."[2]

Por: Adelina Sette - Relações Públicas, redatora e revisora

[1]www.significados.com.br

[2]Leandro Karnal - professor da Universidade Estadual de Campinas na área de História da América.

FALE COM A CEMIG
SEM SAIR DO SEU LAZER.

A CEMIG ESTÁ COM VOCÊ ONDE VOCÊ ESTIVER.

BAIXE O APLICATIVO
CEMIG ATENDE.
ACESSE E RESOLVA.

Available on the iPhone App Store
Android app on Google play
Windows Phone

Aponte o leitor QrCode de seu dispositivo

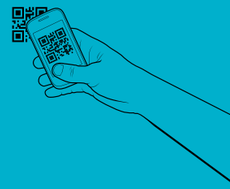

Saiba mais em **cemigatende.com.br**

CEMIG
MINAS GERAIS
GOVERNO DE TODOS

OLYMPIADA

Começou o maior Torneio Interno do Clube

Já podemos considerar a Olympiada do Olympico um sucesso! Com mais de 200 inscritos, os jogos já estão a todo vapor.

Em alusão aos Jogos Olímpicos Rio 2016, no dia 28 de agosto, aconteceu a abertura oficial do torneio. Na ocasião, as equipes fizeram o desfile de apresentação, proferiram o juramento dos atletas, receberam com muita vibração a "Tocha Olympica" e, ao final, presenciaram a colocação do fogo na "Pira Olympica", essa que ficará acesa até o final dos jogos. Sim, uma tocha e uma pira foram especialmente criadas para essa ocasião.

Após duas partidas emocionantes, uma de Futsal e outra de Vôlei, todos os participantes foram convidados para uma confraternização com chopp e boa música, ao som da banda Mais Amor.

Nesta edição do evento, contamos com uma empresa que coordenará as equipes, mantendo-as sempre atualizadas quanto aos próximos jogos a serem disputados, evitando assim a perda de ponto por W.O. Essas informações, bem como o regulamento das competições, também serão divulgadas no site do Clube.

O encerramento está previsto para o dia 8 de outubro.

Ângela Maestrini, sócia e ex-atleta de Natação do Olympico, carrega a Tocha Olympica.

O juramento proferido pelo sócio e ex-atleta de Futsal, Paulo Bomfim.

Fotos: Fernando Robert

O hasteamento da bandeira contou com a presença do candidato à reeleição para vereador, Léo Burguês, o ex-presidente do Olympico Luiz Carlos e o vice-presidente Administrativo, Daniel.

FIQUE ATENTO

Participante, você poderá acompanhar o andamento da Olympiada em um quadro afixado em frente à galeria de troféus. Nele, você encontrará os resultados, os próximos jogos e a classificação da sua equipe!

Divirta-se com mais fotos na fanpage Olympico da Serra

ESPORTE RECREATIVO

As eleições para presidente do Clube ainda não têm data marcada. Mas fique tranquilo, os nomes dos candidatos e os editais de convocação para o processo eleitoral serão divulgados para que você possa escolher a melhor opção para o futuro do Olympico Club.

Na ocasião, apenas os titulares de cotas, portando o RG poderão participar.

Então, não se esqueça, nessa eleição você tem uma missão importante.

Contamos com você!

Uma rua mais segura

Os sócios do Olympico e os moradores da região já podem se sentir mais seguros! No mês de julho, foram instaladas câmeras do Sistema Olho Vivo em alguns pontos da Rua Professor Estevão Pinto, uma delas, inclusive, em frente à portaria principal do Clube.

Em uma parceria da Prefeitura de Belo Horizonte e da Polícia Militar, o videomonitoramento visa complementar o serviço operacional, potencializando o policiamento nas ruas e, com isso, aumentando a segurança no local.

Foto: Ligth Box

Aviso sobre cobrança de condomínio

Associado, devido à inconstância na entrega via Correio, muitos não estão recebendo os boletos de condomínio em tempo hábil para pagamento antes do vencimento. Informamos que, caso não o receba antes do dia 08 de cada mês, o pagamento poderá ser realizado diretamente na secretaria do Clube, de segunda a sexta, no horário de 08h às 19h e, aos sábados, de 09h às 13h.

Sócios Candidatos

Fotos: Divulgação

Léo Burguês é ex-presidente da Câmara Municipal de Belo Horizonte e candidato à reeleição para vereador da Capital mineira.

Elias Abras Neto, o Laluz, está se candidatando pela primeira vez a vereador de BH. A ideia da candidatura ganhou força após sugestões em um encontro dos amigos da Serra.

O sócio e empresário Rodrigo Bonfim Barros, o Rodrigo Baiano, é candidato a vereador de Belo Horizonte pela primeira vez.

Renatinho está de volta

Para você que gosta de relaxar com uma boa massagem, as sessões de Shiatsu e Reflexologia estão de volta! O massagista Renatinho atenderá todas as quartas, de 17h às 21h, na sala de massagem próxima à piscina.

Ambas as técnicas têm como objetivo restabelecer o equilíbrio energético do corpo, a fim de evitar ou melhorar problemas de saúde.

Agende seu horário: 99634-0814.

Foto: Fernando Robert

A HISTÓRIA DO Olympico CONTADA EM 3 EDIÇÕES

A partir deste mês, o Olympico apresenta aos sócios e a toda comunidade admiradora do Tricolor da Serra, edições especiais de uma publicação criada com o objetivo de resgatar e manter sempre viva a história do Clube. História essa que começou com o sonho de onze amigos, de unir, em um mesmo projeto, o amor ao esporte e a valorização da amizade.

Manter viva a história do Olympico se faz importante para que todas as gerações possam conhecer e se orgulhar do caminho trilhado até aqui. Assim, desde o mês de agosto, estamos entrevistando personagens que têm nos ajudado a contar fatos e casos curiosos vividos no Clube e realizando pesquisas no arquivo Memórias do Olympico.

Na primeira edição, contaremos sobre o início de tudo, contemplando os anos de 1940 a 1965. Na segunda, que será publicada em outubro, os anos de 66 a 90. E na última edição, em novembro, falaremos sobre o período entre 1991 e 2016. Um projeto pensado com muito carinho, respeitando a memória dos fundadores e de alguns personagens importantes na trajetória do Clube.

Uma viagem ao passado para os associados mais antigos e um pouco de história para conhecimento dos novos associados da família Olympico Club.

BEM VIVER

Foto: Rafaela Almeida

Venha fazer parte dessa turma!

"Não estamos aqui falando da velhice encarquilhada ou sofredora. Somos coroas, cheias de charme e recicláveis! Esforçamos-nos para Bem Viver. Estes quesitos aqui citados, o tempo não leva…" Carminha Bréscia, diretora do Grupo Bem Viver.

Para criar um ambiente agradável de socialização para as mulheres da melhor idade que frequentam o Clube, foi criado o projeto Bem Viver. Bingo, torneio de buraco, feira de artesanato, palestras, programas de beleza, caminhadas, baile dos anos dourados, festa da família, visitas a exposições, aulas de música, apresentação de talentos e aulas de culinária são algumas das atividades feitas pelo grupo.

O Bem Viver está sempre aberto para novas participantes. Se você se identifica com a proposta, participe desse projeto que é a ponte entre o desejo e a vontade de se construir um ambiente enriquecedor, de troca de conhecimentos e muita amizade.

Todas as segundas-feiras, de 14 às 17h, no Espaço Gourmet - R. Professor Estêvão Pinto, 747 - Serra

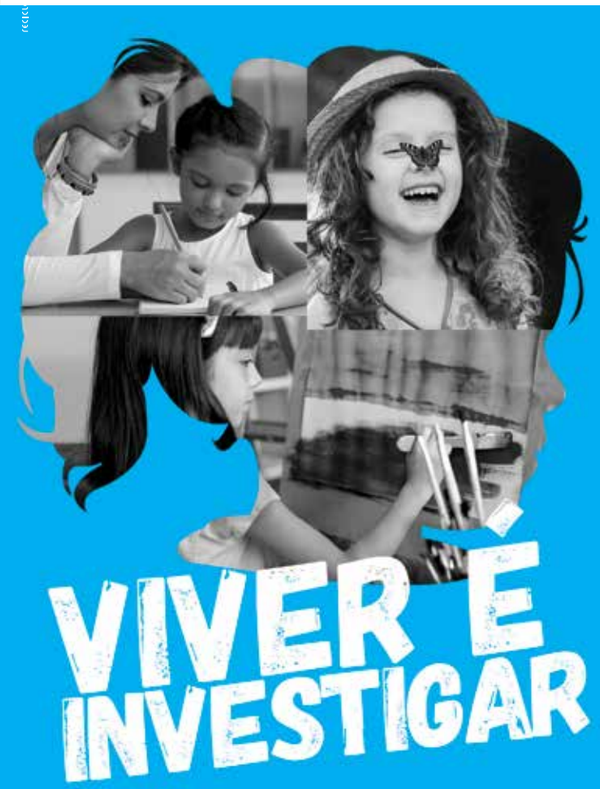

Com 105 anos de história no Brasil e parte da Rede Internacional Sacré-Coeur de Marie, o Colégio Sagrado Coração de Maria alia tradição e modernidade no desenvolvimento de um ensino voltado para a investigação cotidiana e o comprometimento com a transformação social. Ensino que incentiva a curiosidade, os questionamentos e a descoberta que vai além da escola.

VENHA, APRENDA A INVESTIGAR COM A GENTE!

INSCRIÇÕES ABERTAS

MAIS CONFORTO E MODERNIDADE EM UMA **INFRAESTRUTURA REVITALIZADA**

100% DE APROVAÇÕES NO VESTIBULAR DAS PRINCIPAIS UNIVERSIDADES DO BRASIL

2105-0880
www.redesagradobh.com.br

COLÉGIO SAGRADO CORAÇÃO DE MARIA
REDE SAGRADO

CLUBE DE QUEM MALHA
SAÚDE E QUALIDADE DE VIDA
www.clubedequemmalha.com.br
Rua Professor Estevão Pinto, 683
(31) 3566-3073

Tai Chi Chuan
GRATUITO
para sócios do
OLYMPICO CLUB
sábados 9H
Na área das mangueiras, em frente ao ***Bistro Timponi****, ou, em caso de chuva, no salão de coletivas do* CQM

CQM + OLYMPICO CLUB

Consulte **OPÇÕES** para
MUSCULAÇÃO, LUTAS & AULAS COLETIVAS
Planos a partir de
R$ 55
Para SÓCIOS do
OLYMPICO
Taxa
ZERO
Planos
FLEXÍVEIS

CLUBE DE QUEM MALHA

Alongamentos e Flexibilidade

Sempre ouvimos falar da importância dos alongamentos e da flexibilidade, mas você sabe qual a diferença entre eles?

- Alongamentos: são exercícios físicos orientados para a manutenção ou aumento da flexibilidade corporal.

- Flexibilidade: é uma capacidade física relacionada à amplitude dos movimentos articulares. Quanto maior a flexibilidade, maior a amplitude dos movimentos corporais.

Entre os benefícios dos exercícios de alongamento e do aumento da flexibilidade, podemos citar: relaxamento e bem-estar corporal; aumento da consciência corporal e da qualidade dos movimentos; maior agilidade e funcionalidade; diminuição do risco de lesões musculares; mais qualidade de vida e melhora do desempenho esportivo.

Gustavo Dias e Sarmento — Educador Físico — CREF 010624 G/MG

REINAUGURAÇÃO DE SUCESSO! MART MINAS DA VIA EXPRESSA DE CONTAGEM TEM REFORMA FINALIZADA.

No dia 25/08 foi reinaugurada mais uma unidade Mart Minas, localizada na Via Expressa de Contagem, nº 3115, bairro Perobas. Sendo uma das lojas mais antigas da rede, a mesma passou por intensas melhorias estruturais e visuais, que duraram alguns meses. Entre elas estão:

- Ampliação do setor de frios, bebidas e básico;
- Nova iluminação;
- Pintura das paredes;
- Nova programação visual interna;
- Aumento do número de caixas;
- Nova câmara de congelados e resfriados.

Com as melhorias empregadas na loja, tanto os clientes quanto os colaboradores receberam um ambiente mais límpido, organizado e melhor estruturado.

Além das reformas realizadas nas unidades mais antigas, ainda para 2016, o Mart Minas tem previsão de inaugurar mais três lojas: Pouso Alegre, Paracatu e Patrocínio, que já estão com as obras em andamento e que, assim que forem nalizadas, a rede totalizará 21 lojas dentro do estado de Minas Gerais.

NOVA PROGRAMAÇÃO VISUAL - MART MINAS VIA EXPRESSA (CONTAGEM)

MART MINAS - CONTAGEM
(VIA EXPRESSA DE CONTAGEM, Nº 3115, BAIRRO PEROBAS)

www.martminas.com.br
/MartMinasAtacadoEVarejo

ArcelorMittal e Olympico

Formando craques em cidadania

www.fundacaoarcelormittal.org.br ArcelorMittalBR

ArcelorMittal

A ArcelorMittal foi a empresa que mais investiu em esporte em Minas Gerais em 2014 e 2015, via Lei Estadual de Incentivo ao Esporte.

Ao apoiar projetos como o *Atleta Olympico*, a ArcelorMittal se orgulha em promover a inclusão social e contribuir para a formação dos atletas do amanhã.